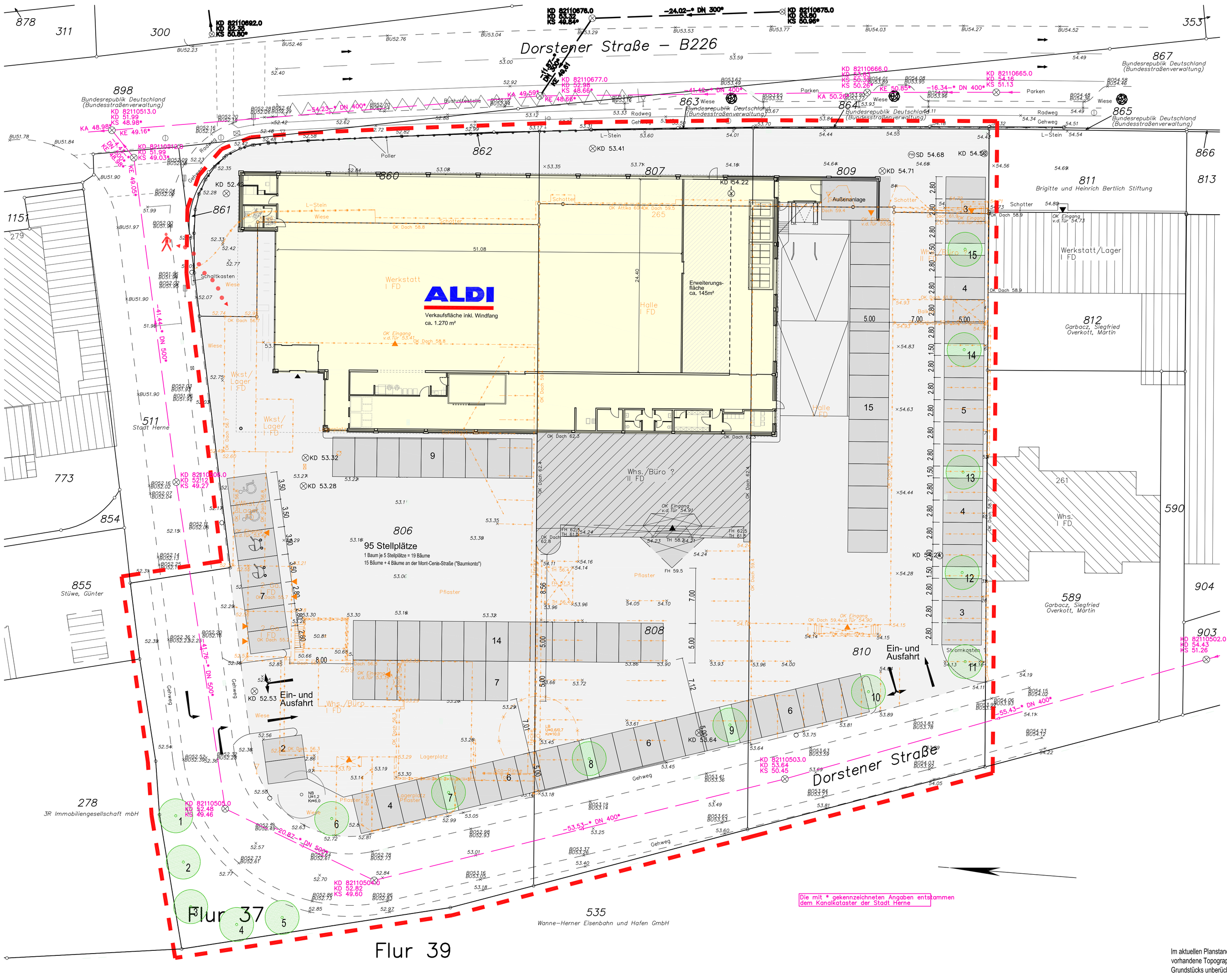

Im aktuellen Planstand ist die vorhandene Topographie des Grundstücks unberücksichtigt!

walenta gmbh
architekten +
generalplaner

NEUBAU EINES LEBENSMITTELMARKTES	
BAUORT	HERNE, DORSTENER STRASSE
	GEMARKUNG: WANNE-EICKEL
	FLUR: 37 / FLURSTÜCK: DIVERSE
BAURECHT	...
	...
	...
STAND:	ENTWURF
GEZEICHNET:	WALENTA/JAEKEL/KORB
NUMMER:	1/1
DATUM:	10.09.2018
INHALT:	ÜBERSICHTSPLAN
MASZSTAB:	1:250
Y:DATEN\BVALDI\BVH\HERNE\DORSTENER STR.	

INDEX

BETREIBER

Aldi GmbH & Co. KG
Herten
Hohewardstr. 345-349
45699 Herten

BAUHERR

ARCHITEKT

walenta gmbh
architekten +
generalplaner
brückenplatz 1 | 59821 arnsberg
fon: 02931.93906- 0 info@walenta.de
fax: 02931.93906-22 www.walenta.de

walenta gmbh
architekten +
generalplaner