Liebe Eltern,

ich gratuliere Ihnen sehr herzlich zur Geburt Ihres Kindes und freue mich, auch im Namen der Stadt Herne, gemeinsam mit Ihnen über den Nachwuchs.

Das Leben mit einem Kind bereichert uns, es stellt uns aber auch vor manche Herausforderung. Gerade in den ersten Wochen und Monaten nach der Geburt haben Eltern oft viele Fragen. Bitte zögern Sie nicht, tatsächlich auch nach Rat zu fragen und Hilfe anzunehmen. Die verantwortlichen und engagierten Mitarbeiterinnen und Mitarbeiter für Familien-, Kinder- und Jugendförderung in unserer Stadt wollen Ihnen gern persönliche Ansprechpartner sein. Wir möchten gern alles dafür tun, dass Sie und Ihre Familie sich hier wohlfühlen.

Für erste Informationen und Antworten und natürlich auch, um die richtigen Adressen und Telefonnummern zu finden, soll Ihnen das Elternbegleitbuch der Stadt Herne als Nachschlagewerk dienen.

Es spricht ganz unterschiedliche Themen an und ist mit einem Register für die schnelle Übersicht gegliedert. Neben zahlreichen Tipps rund um die Gesundheit und Frühförderung Ihres Kindes haben wir darin weitere Kapitel aufgenommen, die sich ganz konkret dem Leben und Alltag Ihrer Familie in unserer Stadt widmen. Mögen Sie mit Ihrem Kind viel Freude erleben, dies nicht nur in der Anfangszeit. Zugleich wünsche ich Ihnen viel Kraft, denn es kommen sicherlich auch einmal anstrengende Tage. Verlieren Sie dann nicht den Mut, es gibt Einrichtungen und Beratungsstellen in unserer Stadt, in denen Menschen Sie gern unterstützen werden.

Ihrem Kind wünsche ich für seinen Lebensweg von Herzen viel Glück, Gesundheit und eine gute Entwicklung.

Ihr

Frank Dudda

Dr. Frank Dudda

familienportal.herne.de
Die Suchmaschine für Herner Familien!

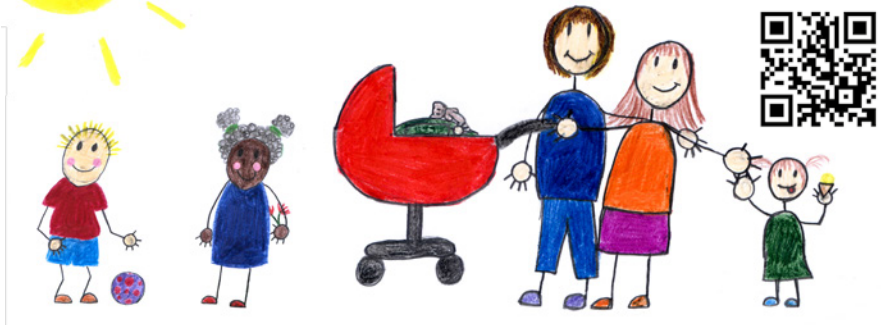

Familienbüro

Das Familienbüro der Stadt Herne ist eine Service- und Anlaufstelle für Eltern mit ihren Kindern. Ziel ist es, möglichst kurze Wege und eine unbürokratische Bearbeitung von Anfragen zu ermöglichen.

Wir

- bieten Ihnen nach der Geburt Ihres Kindes oder
- wenn Sie mit Ihrem Kind zugezogen sind einen Willkommensbesuch an,
- informieren Sie über bestehende Betreuungsangebote,
- unterstützen Sie bei der Suche nach Bildungs-, Kultur-, Freizeit- und Sportangeboten, wie z. B. Krabbelgruppen, Elterntreffs etc.,
- vermitteln Ihnen kompetente Ansprechpartner für Ihr Anliegen bei den entsprechenden Beratungsstellen,
- Gesundheitsdiensten, Behörden und anderen Institutionen,
- begleiten Sie bei Bedarf und suchen individuelle Lösungen für Ihre jeweilige Familiensituation,
- bieten Ihnen in unserem Familienbüro eine Stillecke, sowie Spiel- und Wickelmöglichkeiten für Ihre Kinder an,
- ermöglichen Ihnen sich in unserem offenen Treff untereinander auszutauschen,
- bieten Veranstaltungen zu interessanten Themen rund um die Familie an,
- bieten jeden 1. Mittwoch im Monat im Familienbüro, Hauptstr. 241, 44649 Herne und jeden 3. Mittwoch im Monat im Stadtteilzentrum H2Ö, Hölkeskampring 2, 44625 Herne, sowie an jedem 4. Mittwoch im Monat in der städt. KiTa und Familienzentrum „Rappelkiste“, Mont-Cenis-Str. 218, 44627 Herne, jeweils in der Zeit von 10.00 bis 11.30 Uhr ein Familienfrühstück an. Alle Herner Familien sind herzlich willkommen.

Unsere Öffnungszeiten:
Mo 9.00 – 12.00 Uhr
Di 14.00 – 16.00 Uhr
Mi geschlossen
Do 14.00 – 16.00 Uhr
Fr 9.00 – 12.00

Sprechzeit im H2Ö:
Di 9.00 - 11.00 Uhr
Seiteneingang Jean-Vogel-Straße

Stadt Herne
Kinder-Jugend-Familie
Familienbüro
Hauptstr. 241
44649 Herne

Tel.: 0 23 23 / 16 34 81
E-Mail: **familienbuero@herne.de**

www.familienportal.herne.de
Hier werden Sie über aktuelle Angebote für Schwangere, Eltern und Familien mit kleinen Kindern bis Schuleintritt informiert.

„H2Öchen“ Eltern-Kind-Treff
Das Angebot richtet sich an Familien mit Kindern von 0-2 Jahren zum Kennenlernen und Austauschen. Es ist ein offener Treff ohne Anleitung und Begleitung. Speisen und Getränke können mitgebracht werden.

Jeden Dienstag von 9.30 - 11.00 Uhr
H2Ö Hölkeskampring 2,
Seiteneingang Jean-Vogel-Str.

Durch den „Behörden-Dschungel“

Anmeldung Ihres Kindes nach der Geburt

Die Anmeldung Ihres Kindes muss innerhalb einer Woche nach der Geburt beim zuständigen Standesamt durch ein sorgeberechtigtes Elternteil erfolgen. In vielen Fällen bieten die Geburtskliniken einen Anmeldeservice. Das Krankenhaus gibt dann die Geburtsanzeige sowie Ihre schriftliche Erklärung über die Bestimmung des Vor- und Familiennamens an das Standesamt weiter. Sie müssen die Urkunde dann lediglich vom Standesamt abholen. Die Zuständigkeit des Standesamtes richtet sich nach dem Geburtsort Ihres Kindes, nicht nach Ihrem Wohnort.

Welche Unterlagen zur Beantragung der Geburtsurkunde benötigt werden, hängt vom Familienstand und der Nationalität ab. Sind Sie nicht verheiratet oder ausländischer Herkunft, müssen evtl. fehlende Unterlagen nachgereicht oder eine Vaterschaftsanerkennung erklärt werden.
Bei einer Hausgeburt müssen Sie Ihr Kind innerhalb einer Woche selbst beim zuständigen Standesamt anmelden. Dafür legen Sie die von der Hebamme oder dem Arzt ausgestellte Geburtsbescheinigung vor. Für Fragen und weitere Auskünfte wenden Sie sich an Ihr zuständiges Standesamt.
Die Anmeldung beim Einwohnermeldeamt erfolgt in der Regel automatisch durch das Standesamt.

Hebammenbetreuung vor und nach der Geburt

Grundsätzlich haben Sie einen Anspruch auf die Unterstützung durch eine Hebamme Ihrer Wahl während der Schwangerschaft, der Geburt und für den Zeitraum von zwölf Wochen nach der Entbindung, bei Bedarf auch bis zum Ende der Stillzeit.

Von Ihrer Hebamme erhalten Sie in der ersten Zeit Hilfe bei der Pflege und Ernährung Ihres Kindes, beim Stillen, bei sozialen und behördlichen Fragen und bei vielem mehr. Die Kosten für die Hebamme werden vollständig von Ihrer Krankenkasse übernommen.

Ein Verzeichnis der Hebammen an Ihrem Wohnort erhalten Sie bei Ihrer Gynäkologin oder bei Ihrem Gynäkologen, Ihrer Geburtsklinik oder im Internet auf dem Familienportal.NRW unter:
www.familienportal.nrw/schwangerschaft/gesundheit/hebammensuche

Frühe Hilfen

„Frühe Hilfen“ sind Angebote Ihrer Kommune für werdende Eltern und junge Familien. Zu Fragen der Schwangerschaft, zur Geburt Ihres Kindes und dessen Entwicklung in den ersten Lebensjahren können Sie sich informieren, beraten und – wenn Sie bei den vielen Veränderungen und neuen Herausforderungen im Alltag nach der Geburt Unterstützung benötigen – auch helfen lassen.
Diese Hilfen werden von Mitarbeitenden der Kinder- und Jugendhilfe, des Gesundheitswesens, der Schwangerschaftsberatung oder der Frühförderung geleistet. Neben den Fachkräften kommen unter Umständen in den „Frühen Hilfen“ auch Ehrenamtliche zum Einsatz, die Sie im Alltag unterstützen können. Angebote sind z. B. Willkommensbesuche nach der Geburt Ihres Kindes, Hilfe durch Familienhebammen, Elternkurse und -beratung sowie Informationsmaterialien. Sie möchten mehr zu den Angeboten der „Frühen Hilfen“ wissen? Weitere Informationen finden Sie auf dem Familienportal.NRW unter:
www.familienportal.nrw/0-bis-1-jahre/beratung/fruehe-hilfen

Mutterschutz

Das Mutterschutzgesetz gilt für alle Frauen, die in einem Arbeitsverhältnis stehen. Für Schülerinnen und Studentinnen gilt es, wenn sie ein Pflichtpraktikum absolvieren oder wenn ihre Ausbildungsstelle den Ort, die Zeit und den Ablauf der Ausbildungsveranstaltung verpflichtend vorgibt. Auch Entwicklungshelferinnen, Frauen im Bundesfreiwilligendienst oder arbeitnehmerähnliche Selbstständige werden dann durch das Mutterschutzgesetz geschützt.

Als werdende Mutter genießen Sie sechs Wochen vor und acht Wochen nach der Geburt einen besonderen Schutz. In dieser Zeit sind Sie von Ihrer Arbeit freigestellt, um sich auf die Geburt vorzubereiten bzw. um sich nach der Geburt zu erholen und in Ruhe die erste Zeit mit Ihrem Kind zu verbringen.

Bei Früh- und Mehrlingsgeburten verlängert sich die Mutterschutzfrist auf zwölf Wochen nach der Entbindung. Das gilt auch nach der Geburt eines Kindes mit Behinderung.

Während des Mutterschutzes erhalten Sie – sofern Sie in einem Arbeitsverhältnis stehen – von Ihrer Krankenkasse Mutterschaftsgeld und ggf. von Ihrem Arbeitgeber einen Arbeitgeberzuschuss. Das Mutterschaftsgeld und der Arbeitgeberzuschuss ergeben summiert Ihr durchschnittliches Nettoeinkommen aus den letzten drei Kalendermonaten.

Sofern Sie privat versichert sind, ist nicht die Krankenkasse, sondern die Mutterschaftsgeldstelle beim Bundesversicherungsamt in Bonn die richtige Anlaufstelle. Privat Krankenversicherte haben während der Schutzfristen außerdem Anspruch auf Krankentagegeld.

Im Anschluss an die Mutterschutzfrist können Sie Elternzeit beantragen. Für weitere Informationen wenden Sie sich bitte an Ihre Krankenkasse oder – sofern Sie privat versichert sind – an das Bundesversicherungsamt in Bonn.

Weitere Informationen und einen Leitfaden zum Mutterschutz zum kostenlosen Herunterladen finden Sie auf dem Familienportal.NRW unter:
www.familienportal.nrw/schwangerschaft/beruf-familie/mutterschutz

Kündigungsschutz

Während der Dauer der Schwangerschaft und bis zu vier Monate nach der Geburt darf Ihnen der Arbeitgeber nicht kündigen. Der Kündigungsschutz gilt unabhängig davon, ob Sie als Mutter nach Ablauf der Mutterschutzfrist wieder an Ihren Arbeitsplatz zurückkehren oder in Elternzeit gehen wollen.

Der Kündigungsschutz besteht auch während der gesamten Dauer der in Anspruch genommenen Elternzeit.

Weitere Informationen zum Kündigungsschutz während und nach der Schwangerschaft finden Sie im Leitfaden zum Mutterschutz unter **www.bmfsfj.de** oder in der kostenlosen Broschüre „**Kündigungsschutz**“, die Sie beim Bundesministerium für Arbeit und Soziales bestellen können.

Elternzeit

Sofern Sie Ihr Kind selbst betreuen und erziehen, haben Sie gegenüber Ihrem Arbeitgeber einen Anspruch auf Gewährung von Elternzeit bis zur Vollendung des dritten Lebensjahres Ihres Kindes.

Sind Sie beide erwerbstätig, steht Ihnen frei, wer von Ihnen Elternzeit nimmt und für welche Zeiträume. Die Elternzeit kann ganz oder teilweise von einem Elternteil allein in Anspruch genommen werden; die Eltern können die Elternzeit aber auch untereinander aufteilen und sich bei der Elternzeit abwechseln. Wenn Sie möchten, können Sie Anteile der Elternzeit oder aber die gesamte dreijährige Elternzeit vollständig gemeinsam nutzen.

Während der Elternzeit ruhen die Arbeitspflichten. Das Arbeitsverhältnis bleibt aber bestehen, so dass Sie nach Ablauf der Elternzeit wieder auf Ihren ursprünglichen oder einen vergleichbaren Arbeitsplatz zurückkehren können.

Sie können auch bis zu 24 Monate Ihrer Elternzeit auf die Zeit zwischen dem dritten und achten Geburtstag Ihres Kindes übertragen. Die Zustimmung Ihres Arbeitgebers brauchen Sie hierfür nur, wenn Sie Ihre Elternzeit auf diese Weise in mehr als zwei Abschnitte aufteilen.

Die Elternzeit muss dem Arbeitgeber spätestens sieben Wochen vor ihrem Beginn angezeigt werden. Dies gilt auch, wenn die Elternzeit gleich nach der Geburt des Kindes oder am Ende der Mutterschutzfrist beginnen soll. Mit dieser Anzeige legen Sie sich für die nächsten zwei Jahre fest. Wenn Sie die Elternzeit darüber hinaus verlängern wollen, informieren Sie Ihren Arbeitgeber spätestens sieben Wochen vor Ablauf dieser ersten beiden Jahre.

Während der gesamten Dauer der Elternzeit genießen Sie Kündigungsschutz gegenüber Ihrem Arbeitgeber. Sie als Arbeitnehmerin oder Arbeitnehmer können dagegen das Arbeitsverhältnis auch während der Elternzeit unter Einhaltung der Kündigungsfristen kündigen.

Zum Ende der Elternzeit gilt hier jedoch eine Sonderkündigungsfrist von drei Monaten.

Eine Teilzeitbeschäftigung von bis zu 32 Wochenstunden während der Elternzeit ist zulässig.

Darüber hinaus haben Sie in Betrieben mit in der Regel mehr als 15 Arbeitnehmerinnen oder Arbeitnehmern einen Anspruch auf Verringerung der Arbeitszeit im Rahmen von 15 bis 32 Stunden, sofern Sie keine vollständige Arbeitsfreistellung wünschen. Weitere Informationen finden Sie unter auf dem Familienportal.NRW unter:
www.familienportal.nrw/elternzeit

Schulpflichtbefreiung von Müttern

Während der Schwangerschaft bleibt die Schulpflicht – bis zum Eintritt des Mutterschutzes – bestehen. Selbstverständlich kann nach Eintritt des Mutterschutzes weiterhin die Schule freiwillig besucht werden. Sofern Sie sich in einer Ausbildung befinden und in Elternzeit gehen, verlängert sich Ihre Ausbildungszeit entsprechend. Kann nach der Geburt die Betreuung des Kindes nicht anders sichergestellt werden, können Sie sich von der Schulpflicht befreien lassen.

Dazu stellen Sie einen Antrag auf Befreiung der Schulpflicht. Anträge dazu sind in den Schulen erhältlich. Dem Antrag fügen Sie die Geburtsurkunde Ihres Kindes bei sowie eine Bescheinigung Ihres zuständigen Jugendamtes, dass die Betreuung Ihres Kindes von Ihnen allein wahrgenommen wird.

Falls die Betreuung Ihres Kindes durch andere (z. B. durch die Großeltern) sichergestellt werden kann, ist eine Schulbefreiung nicht möglich.

Anmeldung Ihres Kindes bei der Krankenkasse

Ihr Baby ist vom ersten Lebenstag an automatisch krankenversichert. Sie müssen es innerhalb der ersten zwei Monate nach der Geburt bei Ihrer Krankenkasse anmelden. Hierzu erhalten Sie vom Standesamt, bei dem Sie Ihr Kind in der ersten Woche nach der Geburt angemeldet haben, eine Bescheinigung zur Vorlage bei Ihrer Krankenkasse.

Bei miteinander verheirateten Eltern wird Ihr Kind in die bestehende Familienversicherung kostenlos mit aufgenommen, ebenso bei minderjährigen Eltern, die selbst noch bei ihren Eltern mitversichert sind. Das Kind kann auch in die Krankenkasse eines unverheirateten Elternteils aufgenommen werden.

Diese Regelung gilt bei allen gesetzlichen Krankenversicherungen. Für weitere Informationen wenden Sie sich bitte an Ihre Krankenkasse.

Kinderfreibetrag

Für manche Eltern lohnen sich die Freibeträge für Kinder mehr als das Kindergeld. Ob anschließend bei der Steuererklärung das Kindergeld oder der Kinderfreibetrag für Steuerpflichtige vorteilhafter sind, ermittelt das Finanzamt automatisch bei der jährlichen Berechnung der Einkommensteuer (Veranlagung) im Rahmen einer Günstigerprüfung. Eltern müssen den Kinderfreibetrag also nicht gesondert beantragen.

Informationen zum Kinderfreibetrag und weiteren Steuervorteilen für Familien finden Sie auf dem Familienportal.NRW unter **www.familienportal.nrw/de/schwangerschaft/finanzielles-formales/steuervorteile-fuer-familien**

Vaterschaftsanerkennung

Sofern Sie verheiratet sind, ist eine Vaterschaftsanerkennung nicht notwendig, da hier per Gesetz der Mann, der zum Zeitpunkt mit der Kindesmutter verheiratet ist, als Vater des Kindes gilt.

Sofern Sie nicht verheiratet sind, besteht eine Vaterschaft erst dann, wenn sie anerkannt oder gerichtlich festgestellt ist.

Um eine Vaterschaft anerkennen zu lassen, wenden Sie sich bitte an Ihr zuständiges Jugendamt oder Standesamt vor Ort. Hier wird die Anerkennung der Vaterschaft sowie die Zustimmung der Kindesmutter beurkundet. Die Anerkennung sollte – wenn möglich – bereits vor der Geburt oder kurz danach erfolgen. Einen Erklärfilm und weitere Informationen zu diesem Thema erhalten Sie auf dem Familienportal.NRW unter: **www.familienportal.nrw/vaterschaftsanerkennung**

FAMILIEN PORTAL.NRW

Auf den Internetseiten des Familienportals.NRW finden (werdende) Eltern umfassende Informationen zu wirtschaftlichen Leistungen und Beratungsangeboten sowie viel Wissenswertes rund um das Familienleben. Das Online-Angebot erreichen Sie unter: **www.familienportal.nrw**

Durch den Behördendschungel

Standesamt

Stadt Herne
Bürgerdienste
Rathaus Herne
Friedrich-Ebert-Platz 2
44623 Herne

Service-Rufnummer:
Tel.: 0 23 23 / 16 16 34
Fax: 0 23 23 / 16 1233 9227
E-Mail: **standesamt@herne.de**
Web: **www.herne.de**

Telefonische Terminvereinbarung
Anmeldungen von Neugeborenen:
0 23 23 / 16-24 40
0 23 23 / 16-22 33
0 23 23 / 16-22 54
0 23 23 / 16-21 35
Anmeldungen von Eheschließungen:
0 23 23 / 16-23 65
0 23 23 / 16-22 53
Urkundenstelle:
0 23 23 / 16-22 57
0 23 23 / 16-25 78

Bürgerzentren

Die beiden Bürgerzentren ermöglichen die wohnortnahe Erledigung aller wichtigen Behördengänge. Jedes der zwei Häuser stellt im Prinzip die gleiche umfangreiche Palette an Dienstleistungen zur Verfügung. Dazu gehören unter anderem die An- oder Ummeldung bei einem Umzug, das Ausstellen von Personalausweisen und die Auskünfte aus dem Melderegister.

Bürgerzentrum Herne-Mitte

Friedrich-Ebert-Platz 5
44623 Herne
Tel.: 0 23 23 / 16 16 33
Fax: 0 23 23 / 16 1233 9268
E-Mail: **einwohneramt@herne.de**

Öffnungszeiten
Mo – Mi 8.00 – 10.00 Uhr (Ausgabe von Wartemarken)
11.00 – 12.30 Uhr (nach Terminvereinbarung)
13.30 – 15.30 Uhr (nach Terminvereinbarung)
Do 8.00 –10.00 Uhr (Ausgabe von Wartemarken)
11.00 – 12.30 Uhr (nach Terminvereinbarung)
13.30. – 18.00 Uhr (nach Terminvereinbarung)
Fr 8.00 – 12.00 Uhr (nach Terminvereinbarung)

Bürgerzentrum Wanne

Rathausstr. 6
44649 Herne
Tel.: 0 23 23 / 16 16 33
Fax: 0 23 23 / 16 1233 9268
E-Mail: **einwohneramt@herne.de**

Öffnungszeiten
Mo 8.00 – 12.30 Uhr (nur nach Terminvergabe)
13.30 – 15.30 Uhr (nach Terminvereinbarung)
Di - Mi 8.00 – 10.00 Uhr (Ausgabe von Wartemarken)
11.00 – 12.30 Uhr (nach Terminvereinbarung)
13.30 – 15.30 Uhr (nur nach Terminvergabe)
Do 8.00 – 10.00 Uhr (Ausgabe von Wartemarken)
11.00 – 12.30 Uhr (nur nach Terminvergabe)
13.30 – 18.00 Uhr (nur nach Terminvergabe)
Fr 8.00 – 12.00 Uhr (nur nach Terminvergabe)

Ideen- und Beschwerdemanagement

Das Ideen- und Beschwerdemanagement ist eine städtische Serviceeinrichtung, die sich als Vermittlungsstelle zwischen Bürgerschaft, Politik und Verwaltung versteht. Sie nehmen Beschwerden, Anregungen, Ideen und Fragestellungen an und kümmern sich schnellstmöglich um Antworten.

Stadt Herne
Ideen- und Beschwerdemanagement
Postfach 10 18 20
44621 Herne

Telefonische Sprechzeiten:
Mo – Do 8.00 – 12.00 Uhr
Fr 8.00 – 12.00 Uhr

Wirtschaftliche Hilfen

Kindergeld

Anspruch auf Kindergeld haben alle Eltern, die in der Bundesrepublik Deutschland ihren Hauptwohnsitz haben. Kindergeld wird einkommensunabhängig gewährt.

Ausgezahlt wird das Kindergeld an den Elternteil, bei dem das Kind lebt. Lebt das Kind mit beiden Elternteilen zusammen, können Sie bestimmen, welcher Elternteil das Kindergeld erhalten soll. Das Kindergeld wird grundsätzlich bis zum 18. Lebensjahr des Kindes gezahlt. Unter bestimmten Voraussetzungen kann das Kindergeld auch bis zur Vollendung des 25. Lebensjahres des Kindes gezahlt werden.

Zu beantragen ist das Kindergeld bei der örtlich zuständigen Familienkasse der Bundesagentur für Arbeit. Der Antrag kann auch online unter **www.arbeitsagentur.de** gestellt werden. Sofern Sie im öffentlichen Dienst beschäftigt sind, beantragen Sie das Kindergeld bei der Personalstelle Ihres Dienstherrn. Wer Kindergeld erhalten möchte, muss die steuerliche Identifikationsnummer des Kindes angeben, für das Kindergeld beantragt wird sowie die steuerliche Identifikationsnummer des Elternteils, der den Kindergeldantrag stellt oder bereits Kindergeld bezieht. Ausführliche Fragen und Antworten zur Angabe der steuerlichen Identifikationsnummer finden Sie auf den Internetseiten des Bundeszentralamtes für Steuern unter **www.bzst.de**.

Weitere Informationen und einen Erklärfilm „Kindergeld – kurz erklärt“ finden Sie auf dem Familienportal.NRW unter **www.familienportal.nrw/kindergeld** sowie unter **www.arbeitsagentur.de**, bei Ihrer zuständigen Familienkasse oder – sofern Sie im öffentlichen Dienst tätig sind – bei Ihrem Dienstherrn.

Kinderzuschlag

Eltern mit kleinen Einkommen können zur Existenzsicherung ihrer Kinder einen Kinderzuschlag bei der örtlichen Familienkasse beantragen. Voraussetzungen sind, dass das Kind in Ihrem Haushalt lebt, unter 25 Jahre alt ist und nicht verheiratet ist. Außerdem muss Ihr Bruttoeinkommen mindestens 900 Euro (Paare) bzw. 600 Euro (Alleinerziehende) betragen.

Mit dem KiZ-Lotsen der Familienkasse finden Eltern und Alleinerziehende heraus, ob der Kinderzuschlag für sie in Betracht kommt und können den Antrag online bei der Familienkasse ausfüllen.
www.arbeitsagentur.de/familie-und-kinder/kiz-lotse

Kinder-Sofortzuschlag

Kinder und Jugendliche, die in Familien mit geringem Einkommen leben, erhalten seit Juli 2022 einen Sofortzuschlag zusätzlich. Den Zuschlag erhalten alle Kinder, die in Familien leben, die beispielsweise mit der Grundsicherung auskommen müssen, einen Anspruch auf Kinderzuschlag haben oder Leistungen nach dem Asylbewerberleistungsgesetz bekommen.

Weitere Informationen zum Kindersofortzuschlag finden Sie auf dem Portal des Bundesministeriums für Familie, Senioren, Frauen und Jugend.
www.bmfsfj.de/bmfsfj/aktuelles/alle-meldungen/sofortzuschlag-wird-ab-sofort-ausgezahlt-193758

Elterngeld

Es gibt drei Elterngeld-Varianten:

- Basiselterngeld
- ElterngeldPlus
- Partnerschaftsbonus

Basiselterngeld

Basiselterngeld können Sie für 12 Monate bekommen. Bleibt der andere Elternteil auch für mindestens 2 Monate zuhause, verlängert sich die Zahlung um 2 Monate auf insgesamt 14 Monate. Für Kinder, die ab dem 1. April 2024 geboren werden, ist außerdem Voraussetzung, dass mindestens einer der beiden Partnermonate allein genommen wird. Eine gemeinsame Elternzeit von beiden Elternteilen ist also nur noch für einen Monat möglich.

Eltern von Frühgeborenen erhalten in Abhängigkeit davon, wie früh das Kind zur Welt gekommen ist, bis zu vier Elterngeldmonate mehr.

Das Basiselterngeld ersetzt mindestens 65 % Ihres bisherigen Einkommens. Es beträgt mindestens 300 € und höchstens 1.800 € monatlich. Den Mindestbetrag von 300 € können Sie auch bekommen, wenn Sie bisher kein Einkommen hatten.

Wie das Elterngeld berechnet wird, erfahren Sie auf dem Familienportal.NRW unter **www.familienportal.nrw/elterngeld/hoehe-des-elterngeldes**. Für eine erste unverbindliche Berechnung der Höhe Ihres Elterngelds, können Sie den Elterngeldrechner des Bundesfamilienministeriums nutzen: **www.familienportal.de/familienportal/rechner-antraege/elterngeldrechner**.

Einkommensgrenzen:

- Für Paare, deren Kind bis zum 31. März 2024 geboren worden ist, gilt die Grenze für das zu versteuernde Einkommen von 300.000 Euro. Paare, die diese Einkommensgrenze überschreiten, bekommen kein Elterngeld. Für Alleinstehende gilt eine Einkommensgrenze von 250.000 Euro.
- Für Kinder, die ab dem 1. April 2024 geboren werden, sinkt die Einkommensgrenze für Paare auf 200.000 Euro. Für Alleinerziehende gilt eine Einkommensgrenze von 150.000 Euro.
- Wird das Kind am oder nach dem 1. April 2025 geboren, gilt die Grenze von 175.000 Euro.

ElterngeldPlus

Das ElterngeldPlus ist vor allem ein Angebot für Eltern, die Familie und Beruf vereinbaren möchten und bis zu 32 Stunden pro Woche arbeiten. Das ElterngeldPlus ist halb so hoch wie das Basiselterngeld, also mindestens 150 € und höchstens 900 € monatlich. Dafür bekommen Sie es doppelt so lange.

Partnerschaftsbonus

Wenn beide Elternteile gleichzeitig zwischen 24 und 32 Wochenstunden in Teilzeit arbeiten, haben Sie Anspruch auf den sogenannten Partnerschaftsbonus. Den Partnerschaftsbonus können Eltern für mindestens zwei und maximal vier Monate beantragen. Die Partnerschaftsbonusmonate fördern somit gezielt Paare, die sich Familien- und Erwerbsarbeit partnerschaftlich teilen. Alleinerziehende haben Anspruch auf den gesamten Partnerschaftsbonus.
Ausführliche Informationen zum Elterngeld und zum Online-Antrag finden Sie auf dem Familienportal.NRW unter **www.familienportal.nrw/elterngeld**.

Arbeitslosengeld

Sofern Sie oder Ihr Partner arbeitslos werden, haben Sie Anspruch auf Zahlung von Arbeitslosengeld. Voraussetzung ist, dass Sie in der sog. Rahmenfrist (zwei Jahre) mindestens zwölf Monate in einem Versicherungsverhältnis gestanden haben.

Das Arbeitslosengeld stellt eine Entgeltersatzleistung dar, die dem Anspruchsberechtigten bei eintretender Arbeitslosigkeit ermöglichen soll, über einen gewissen Zeitraum hinweg den Lebensstandard zu sichern. Die Anspruchsdauer richtet sich nach Ihrem Alter und der vorangegangenen Beschäftigungsdauer. Im Regelfall beträgt die Bezugsdauer zwölf Monate. Die Höhe des Arbeitslosengeldes beträgt 67 Prozent (erhöhter Leistungssatz) des letzten Nettoeinkommens. Der erhöhte Leistungssatz von 67 Prozent wird gewährt, wenn der Arbeitslose oder sein nicht dauernd getrennt lebender Ehegatte oder Lebenspartner einen Anspruch auf Kindergeld haben. Um Arbeitslosengeld zu erhalten, müssen Sie sich bei der zuständigen örtlichen Stelle der Bundesagentur für Arbeit arbeitslos melden.

Bürgergeld

Seit Januar 2023 erhalten alle Menschen Bürgergeld, die bisher Arbeitslosengeld II bezogen haben. Anspruchsberechtigt sind Personen, die erwerbsfähig sind und entweder aktuell keine Arbeit haben oder mit ihrer Arbeit nicht genug verdienen, um ihren Lebensunterhalt zu decken und für die andere, vorrangige Leistungen (wie Wohngeld, Kinderzuschlag) nicht ausreichend sind, um die Hilfebedürftigkeit zu überwinden. Auch Personen, die nicht arbeiten können, die aber mit Bürgergeldberechtigten in einem Haushalt zusammenleben, können Bürgergeld erhalten, sofern sie finanzielle Unterstützung benötigen. Zuständig für das Bürgergeld ist das Jobcenter am Wohnort.

Hilfen zum Lebensunterhalt nach dem SGB XII

Erwerbsfähige Menschen erhalten Leistungen der Grundsicherung für Arbeitsuchende/Bürgergeld, dauerhaft voll erwerbsgeminderte Menschen sowie Rentnerinnen und Rentner erhalten Leistungen der Grundsicherung im Alter und bei Erwerbsminderung. Hilfe zum Lebensunterhalt wird daher nur in seltenen Fällen gewährt, z.B. für Menschen, die vorübergehend erwerbsunfähig sind. Zuständig für die Zahlung von Sozialhilfe ist das örtliche Sozialamt in Ihrer Kommune.

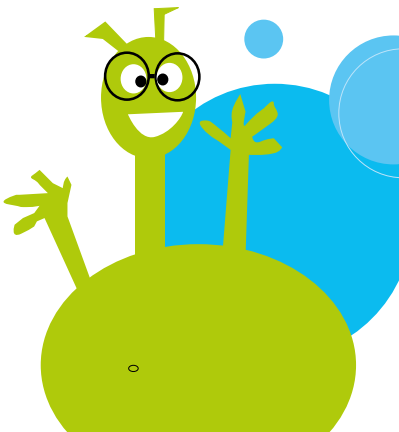

Asylbewerberleistungen

Anspruch auf Leistungen nach dem Asylbewerberleistungsgesetz (AsylblG) haben materiell hilfebedürftige Asylbewerber*innen, Geduldete sowie Ausländer*innen, die vollziehbar zur Ausreise verpflichtet sind. In wenigen Ausnahmefällen sind auch Inhaber*innen einer befristeten Aufenthaltserlaubnis leistungsberechtigt nach AsylblG. Als Leistungsberechtigte erhalten Sie Grundleistungen (ggfs. auch Sachleistungen) und die Kosten der Unterkunft. Außerdem werden Leistungen bei Krankheit, Schwangerschaft und Geburt gewährt, da Sie in der Regel von der gesetzlichen Krankenversicherung ausgeschlossen sind. Hinzu kommen Leistungen für besondere Bedarfe für Schwangere, Menschen mit Behinderungen und Pflegebedürftige.

Bildungs- und Teilhabepaket

Bedürftige Kinder haben einen Rechtsanspruch aufs Mitmachen – zum Beispiel bei ein- oder mehrtägigen Ausflügen in der Kita und der Kindertagespflege oder für ein gemeinschaftliches Mittagessen in der Kita und dem Hort. Dafür erhalten sie einen Zuschuss. Zu den finanziellen Leistungen aus dem Bildungs- und Teilhabepaket zählen:

- das Schulbedarfspaket
- kostenlose Schülerfahrkarten
- kostenloses Mittagessen in Kita und Schule
- kostenlose Nachhilfe
- ein monatlicher Zuschuss für die Teilnahme an Sport-, Musik- und Kunstangeboten

Informationen zum Bildungs- und Teilhabepaket erhalten Sie beim Bürgertelefon des Bundesministeriums für Arbeit und Soziales unter 030 221911003 und unter: **www.familienportal.nrw/bildungs-und-teilhabepaket**.

Wohngeld-Plus

Das Wohngeld ist ein staatlicher Zuschuss zu den Wohnkosten für eine Mietwohnung oder selbstgenutztes Wohneigentum. Es unterstützt Haushalte mit niedrigen Einkommen oberhalb der Grundsicherung und dient der Sicherung eines angemessenen und familiengerechten Wohnens. Am 1. Januar 2023 ist die Wohngeld-Plus-Reform in Kraft getreten. Seither können mehr als dreimal soviele Haushalte vom Wohngeld profitieren. Zudem ist die Höhe des Wohngeldes für die bisher Beziehenden im Durchschnitt verdoppelt worden. Neu ist, dass das Wohngeld durch die Reform auch bei den Heizkosten entlastet und die für den Klimaschutz notwendigen Belastungen einer Sanierung abmildert. Ihren Wohngeldantrag reichen Sie bitte mit den erforderlichen Nachweisen bei der Wohngeldstelle Ihrer Kommune ein. Dort berät man Sie gern.

Schuldnerberatung

Viele Familien geraten – oft unverschuldet – in die Schuldenfalle. Hilfe gibt es bei den zahlreichen Schuldnerberatungsstellen vor Ort. Bei existenzbedrohlichen Umständen bieten Ihnen die meisten Beratungsstellen das erste Beratungsgespräch ohne lange Wartezeiten an. Existenzbedrohliche Umstände sind beispielsweise Mietrückstände, Stromnachzahlungen, Kontenpfändungen, Ankündigungen von Inkassobüros oder Gerichtsvollziehern.

Weitergehende Informationen erhalten Sie in einem Schuldnerberatungsbüro vor Ort oder unter **www.bag-sb.de**. Die in Ihrem Ort anerkannten und ansässigen Schuldner- und Verbraucherinsolvenzberatungsstellen können Sie unter folgendem Link finden: **www.mkjfgfi.nrw/verbraucherinsolvenzberatungsstellen**

Wirtschaftliche Hilfen

Kindergeld und Kinderzuschlag

Familienkasse Bochum
Universitätsstr. 66
44789 Bochum

Öffnungszeiten
Mo, Di, Fr 7.30 – 12.30 Uhr
Do 7.30 – 18.00 Uhr
Fax: 02 34 / 3 05 15 37
E-Mail: **Familienkasse-Nordrhein-Westfalen-Nord@arbeitsagentur.de**
Web: **www.arbeitsagentur.de**

Postanschrift:
Familienkasse Nordrhein-Westfalen Nord
44785 Bochum

Service-Rufnummer für Kindergeld und Kinderzuschlag:
Tel.: 0800 / 4 55 55 30
(allgemein/kostenfrei)
Tel.: 0800 / 4 55 55 33
(Auszahlungen/kostenfrei)
Mo – Fr 8.00 – 18.00 Uhr

Elterngeld

Stadt Herne
Kinder-Jugend-Familie
Hauptstr. 241
44649 Herne
Hotline:
0 23 23 / 16 16 46
E-Mail: **elterngeld@herne.de**

Öffnungszeiten
montags bis freitags nur nach vorheriger telefonischer Terminvereinbarung
offene Sprechzeit ohne Termin: Do 8.00 – 12.00 Uhr

JobCenter Herne

Koniner Str. 4
44625 Herne
Lokale Service-Rufnummer:
Tel.: 0 23 25 / 63 73 00
erreichbar zu den Öffnungszeiten
Alternativ bundesweite Service-Rufnummer
Tel.: 0 23 25 / 6 37-0
Fax: 0 23 25 / 63 71 20
E-Mail: **jobcenter-herne@jobcenter-ge.de**
Web: **www.jobcenter-herne.de**

Öffnungszeiten
Mo – Mi 8.00 – 15.30 Uhr
Do 8.00 – 18.00 Uhr
Fr 8.00 – 12.30 Uhr
Termine sind von diesen Regelungen ausgenommen
Servicezeiten Information
Mo - Mi 8.00 – 12.30 Uhr
Do 8.00 – 18.00 Uhr
Fr 8.00 – 12.30 Uhr
In dieser Zeit stehen Ihnen die Beschäftigten an der Kundentheke zur Verfügung.

Servicezeiten Arbeitsvermittlung und Leistungsabteilung
Mo – Mi + Fr 8.00 – 12.30 Uhr
Do 8.00 – 16.00 Uhr
und 16.00 – 18.00 Uhr

Die Öffnungszeit am Donnerstag von 16.00 bis 18.00 Uhr ist nur Notfällen und berufstätigen Kunden vorbehalten.

Jugendberufsagentur (für Jugendliche unter 25 Jahre)

Markgrafenstraße 9
44623 Herne
Tel.: 0 23 23 / 59 51 00
E-Mail: **jba@herne.de**
Web: **www.jba-herne.de**

Öffnungszeiten
Mo – Fr 8.00 – 12.30 Uhr
Do 14.00 – 17.00 Uhr
Termine sind von diesen Regelungen ausgenommen

Sozialhilfe

Stadt Herne
Soziales
Hauptstr. 241
44649 Herne
Service-Rufnummer:
Tel.: 0 23 23 / 16 16 50
Fax: 0 23 23 / 16 36 87
E-Mail: **soziales@herne.de**

Öffnungszeiten
Mo. 13.30 – 15.30 Uhr
Mi. u. Do. 8.30 – 12.00 Uhr

Wohngeld, Wohnungsaufsicht und Wohnberechtigungsbescheinigungen

Rathaus Wanne
Rathausstr.6
44649 Herne
Service-Rufnummer:
Tel.: 0 23 23 / 16 16 50
E-Mail: **soziales@herne.de**

Öffnungszeiten
Mo 8.30 – 12.00 Uhr
13.30 – 15.30 Uhr
Di, Do 8.30 – 12.00 Uhr
Wohngeldstelle, Wohnungsaufsicht / Wohnberechtigungsbescheinigungen

Das Bildungs- und Teilhabepaket (BuT)

Das Bildungs- und Teilhabepaket fördert und unterstützt Kinder und Jugendliche aus Familien mit geringem Einkommen.

Wer kann BuT- Leistungen erhalten?
Kinder und Jugendliche unter 25 Jahre, welche eine der folgenden Leistungen erhalten:

- Leistungen nach dem SGB II (Bürgergeld oder Sozialgeld)
- Sozialhilfe nach dem SGB II
- Wohngeld
- Kinderzuschlag
- Leistungen nach dem Asylbewerberleistungsgesetz

Was kann beantragt werden?

- tatsächliche Kosten von eintägigen Ausflügen und mehrtägigen Fahrten der Schule / Kita
- Kostenübernahme für das gemeinsame Mittagessen in der Schule/Kita
- Schulausstattung, im ersten Halbjahr 130,00 Euro und zum zweiten Halbjahr 65,00 Euro.
- Schülerbeförderung ► wenn ein Anspruch auf Leistungen nach der Schülerfahrtkostenverordnung besteht
- außerschulische Lernförderung ► Nachhilfe, wenn die wesentlichen schulischen Ziele nicht erreicht werden, zum Beispiel die Versetzung oder der Schulabschluss, Herstellung der deutschen Sprachfähigkeit
- Soziale und kulturelle Teilhabe ► max. 15 Euro monatlich, zum Beispiel für Vereinsbeiträge von Sportvereinen, Kursgebühren (Babyschwimmen, Musikschule, VHS) sowie Kosten für Ferienfreizeiten, Kinder und Jugendliche unter 18 Jahren

Wie können Sie diese Leistung erhalten?

- Leistungen nach dem SGB II
- Sozialhilfe nach dem SGB XII
- Leistungen nach dem Asylbewerberleistungsgesetz

Es ist keine Antragsstellung erforderlich.
Der persönliche Schulbedarf wird automatisch gezahlt, die übrigen Leistungen werden nach Vorlage einer Bescheinigung gezahlt.

- Wohngeld
- Kinderzuschlag

Eine Antragstellung (Globalantrag) ist erforderlich.
Für alle Leistungen (Ausnahme Schulbedarf) ist außerdem eine gesonderte Bescheinigung erforderlich.

Die Bewilligungen erfolgen in der Regel für den Zeitraum der gewährten o.g. Grundleistungen bzw. für die Dauer des laufenden Schul-/ Kindergartenjahres.

Ansprechpartner:

Stadt Herne
Fachbereich Soziales
Bildung und Teilhabe
Hauptstr. 241 (WEZ)
44649 Herne
Tel.: 0 23 23 / 16- 33 99
E-Mail: bildungundteilhabe@herne.de

Jobcenter Herne
Koniner Str. 4
44625 Herne
Tel.: 0 23 25 / 367-0
E-Mail: Jobcenter-herne.BUT-Team-532@jobcenter-ge.de

Antragsformulare finden Sie auf der Internetseite der Stadt Herne unter Stadt Herne – Das Bildungs- und Teilhabepaket – Antäge

GEZ-Befreiung

Bürgerzentrum Herne-Mitte
Friedrich-Ebert-Platz 5
44623 Herne
Service-Rufnummer:
Tel.: 0 23 23 / 16 26 53
Fax: 0 23 23 / 16 1233 9268

Öffnungszeiten

Mo, Di, Mi	8.00 – 14.30 Uhr
Do	8.00 – 18.00 Uhr
Fr	8.00 – 12.00 Uhr

Schuldnerberatung

Schuldnerberatung Herne
Fachbereich des
Evangelischen Kirchenkreises Herne
Overwegstr. 31
44625 Herne
Tel.: 0 23 23 / 99 49 80
Fax: 0 23 23 / 99 49 866
E-Mail: **her-kk-schuldnerberatung@ekvw.de**
Web: **schuldnerberatung-herne.de**

Öffnungszeiten

Mo	9.00 – 12.00 Uhr
	14.00 – 18.00 Uhr
Di, Mi, Do	9.00 – 12.00 Uhr
	14.00 – 16.00 Uhr
Fr	9.00 – 12.00 Uhr

Um Voranmeldung wird gebeten.

Sprechstunde Schuldnerberatung, Rechtsanwalt

Mo	ab 14.00 Uhr
Mi	9.00 – 13.00 Uhr
Fr	10.00 – 13.00 Uhr

Schuldnerberatung Herne
Wilhelmstr. 2
44649 Herne
Tel.: 0 23 25 / 59 56 81 0
Web: **www.schuldnerberatung-herne.ruhr**

Öffnungszeiten
Mo – Sa 8.00 – 19.00 Uhr
Termine bitte telefonisch vereinbaren!
Bitte nicht ohne Termin erscheinen!

Versorgung mit Lebensmitteln

Herner Tafel
Ausgabe:
Bielefelder Str. 145
44625 Herne

Ansprechpartner:
Andreas Blisse
Tel.: 0 23 25 / 58 70 56
E-Mail: **kontakt@herner-tafel.de**
Web: **www.herner-tafel.de**

Lebensmittelausgabe:
Kunden der Tafel können am Dienstag, Donnerstag oder Samstag jeweils zwischen 9.00 und 12.00 Lebensmittel in der Tafelhalle an der Bielefelder Straße 145 erhalten. Jede Kundin und jeder Kunde bekommt dabei einen festen Besuchstag zugewiesen.

„Die Arche“ – Kinderstiftung

Christliches Kinder- und Jugendwerk
Unser-Fritz-Str. 20
44649 Herne
Tel.: 0 23 25 / 58 77 480
Mobil: 0163/ 13 42 622
E-Mail: **herne@kinderprojekt-arche.de**

Ansprechpartner:
Mathieu Skupsch

Bürozeiten:
Mo - Fr 10.00 - 13.00 Uhr

Für Kinder der 1. - 10. Klasse

Öffnungszeiten:

Mo	13.30 - 16.30 Uhr für alle Kinder 16.30 - 18.00 Uhr für Jungs von 10-12 Jahren
Di	13.30 - 16.30 für alle Kinder, 16.30 - 18.30 Uhr für Mädchen von 10-12 Jahre
Mi	13.00 - 17.30 Uhr kostenlose Nachhilfe für Kinder ab der 4. Klasse
Do	13.30 - 16.30 Uhr für alle Kinder, 16.30 - 18.30 Uhr Jugendarche für alle ab 13 Jahren
Fr	10.00 - 11.30 Uhr Elternfrühstück alle zwei Wochen 13.30 - 16.00 Uhr Workshop-Tag für alle Kinder 16.00 - 18.00 Uhr Jugendarche für alle ab 13 Jahren

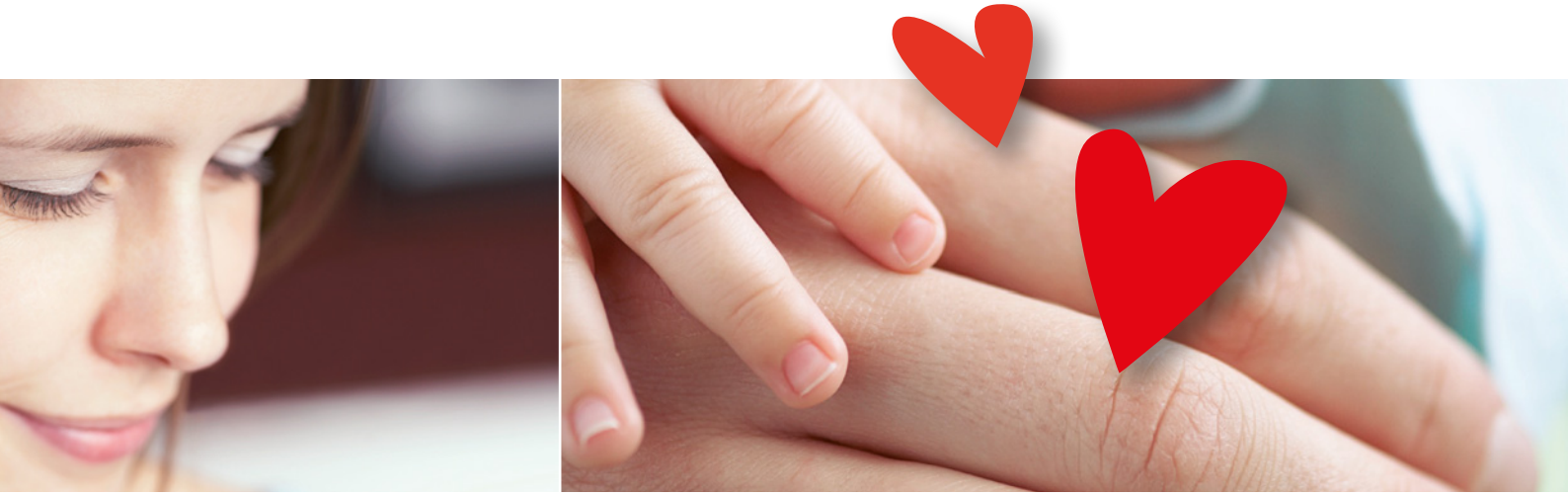

Sind Sie alleinerziehend?

Wenn Sie Ihr Kind allein groß ziehen, haben Sie sicher in jeder Hinsicht alle Hände voll zu tun. Hinzu kommt möglicherweise eine dauernde Geldknappheit, da sich (Vollzeit-)Arbeit und Kindererziehung für Sie als alleinstehenden Elternteil besonders schwer vereinbaren lassen. Umso wichtiger ist es, dass Sie mögliche wirtschaftliche Hilfen und unterstützende und beratende Anlaufstellen kennen. Hilfe in allen Fragen des täglichen Lebens eines alleinerziehenden Elternteils bekommen Sie bei den lokalen Beratungsstellen für Alleinerziehende sowie beim Verband allein erziehender Mütter und Väter NRW e.V. Die Adressen erhalten Sie bei Ihrem zuständigen Jugendamt. Informationen finden Sie auch im Internet unter: **www.vamv-nrw.de**.
Sofern Sie keinen oder nicht den Ihnen zustehenden Unterhalt vom Vater bzw. von der Mutter Ihres Kindes erhalten, bietet Ihnen das Jugendamt vor Ort folgende Hilfen an:

Unterhaltsvorschuss

Sofern Sie alleinerziehend sind und vom anderen Elternteil keine oder keine regelmäßigen Unterhaltszahlungen erhalten, können Sie bei Ihrem zuständigen Jugendamt Unterhaltsvorschuss beantragen. Unterhaltsvorschuss gibt es bis zur Vollendung des 17. Lebensjahres des Kindes. Das Kind muss im Bundesgebiet bei einem Elternteil leben, der ledig, verwitwet, geschieden oder von seinem Ehegatten dauernd getrennt lebend ist. Die Höhe des Unterhaltsvorschusses richtet sich bundesweit nach dem Mindestunterhalt. Für die Berechnung des Unterhaltsvorschussbetrages wird das für ein erstes Kind zu zahlende Kindergeld in voller Höhe von dem Mindestunterhalt abgezogen. Die Auszahlung des Unterhaltsvorschusses erfolgt im Voraus für den nächsten Monat.

Weiter Auskünfte zur Zahlung und Antragsstellung von Unterhaltsvorschuss erhalten Sie bei Ihrem zuständigen Jugendamt vor Ort sowie auf dem Familienportal NRW. Hier finden Sie auch den Antragslink, um Unterhaltsvorschuss vollständig digital zu beantragen.
www.familienportal.nrw/unterhaltsvorschuss-nrw

Beistandschaft

Die Einrichtung einer Beistandschaft ist ein kostenloses Hilfsangebot Ihres zuständigen Jugendamtes. Eine Beistandschaft hat insbesondere die Aufgaben, die Vaterschaft für Ihr Kind festzustellen oder/und die Unterhaltsansprüche Ihres Kindes geltend zu machen. Eingerichtet werden kann die Beistandschaft mit schriftlichem Antrag von dem Elternteil, mit dem das Kind in einer Haushaltsgemeinschaft lebt. Sie kann jederzeit schriftlich durch den antragstellenden Elternteil beendet werden.

Auf dem Familienportal.NRW finden Sie ausführliche Informationen sowie den Erklärfilm „Beistandschaft kurz erklärt“ unter:
www.familienportal.nrw/bildungs-und-teilhabepaket/antrag

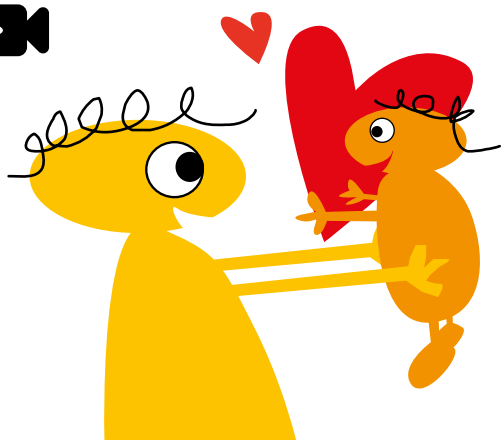

Anlaufstelle für Alleinerziehende

Stadt Herne
„Büro für Gleichstellung und Vielfalt“
Melanie Kampa
Berliner Platz 9 (ab Juli 2025 Kirchhofstr. 5)
44623 Herne
Tel.: 0 23 23 / 16 28 36
E-Mail: **melanie.kampa@herne.de**
Web: **www.alleinerziehend-in-herne.de**
Eine Terminvereinbarung ist erforderlich.

Unterhaltsvorschusskasse

Stadt Herne
Kinder, Jugend und Familie
Hauptstr. 241
44649 Herne
Ansprechpartnerin:
Tatjana Franke
Tel.: 0 23 23 / 16 34 17
E-Mail: **unterhaltsvorschuss@herne.de**

Öffnungszeiten
Do 8.00 - 12.00 Uhr
Außerhalb der Öffnungszeiten nur nach vorheriger Terminvereinbarung

Ansprechpersonen nach Buchstaben:
A, L
Frau Trottenberg, Tel.: 0 23 23 / 16 31 17
B, I
Frau Pollfuß, Tel.: 0 23 23 / 16 34 96
C, Ga-Gh, J, N, Q, St
Frau Erichsen
D,X-Z
Frau Jungmann, Tel.: 0 23 23 / 16 37 05
E-F, R, U
Frau Dykierek, Tel.: 0 23 23 / 16 35 69
Gi-Gz, P, W
Frau Balik-Matzko, Tel.: 0 23 23 / 16 31 19
H, M
Frau Strohhofer, Tel.: 0 23 23 / 16 33 40
K
Frau Boje, Tel.: 0 23 23 / 16 31 18
O, T, V
Frau Butt, Tel.: 0 23 23 / 16 34 20
S (ohne St)
Frau Köhler, Tel.: 0 23 23 / 16 31 62

Beistandschaften

Stadt Herne
Kinder, Jugend und Familie
Hauptstr. 241
44649 Herne
Ansprechpartnerin:
Brigitte Lau
Tel.: 0 23 23 / 16 34 34
E-Mail: **beistandschaft@herne.de**

Öffnungszeiten
Do 8.00 - 12.00 Uhr
oder nach vorheriger Terminvereinbarung

Beurkundungen (Vaterschaft, Sorgerecht, Unterhalt) ausschließlich nach telefonischer Terminvereinbarung

Beauftragte für Chancengleichheit am Arbeitsmarkt

JobCenter Herne
Koniner Str. 4
44625 Herne
Ansprechpartnerin:
Bianca Blank
Tel.: 0 23 25 / 637-170
E-Mail: **jobcenter-Herne.BCA@jobcenter-ge.de**

Der Kinderarzt – ein wichtiger Partner

Wächst mein Kind gesund heran? Diese Frage werden Sie sich im Verlauf der Entwicklung Ihres Kindes immer wieder stellen.

Ein sicherer Weg, die Entwicklung des Kindes zu verfolgen und zu überprüfen, ist der Gang zum Kinderarzt. Hier werden Früherkennungsuntersuchungen durchgeführt, um rechtzeitig Fehlentwicklungen zu entdecken und zu behandeln. Überprüft wird die körperliche, geistige und soziale Entwicklung. Das Kind wird gewogen, gemessen und gründlich untersucht. Je nach Entwicklungsphase werden spezielle Untersuchungen durchgeführt. Die Ergebnisse werden in einem Vorsorgeheft festgehalten, das Sie zu jedem Untersuchungstermin mitnehmen sollten.

Sinnvoll ist es auch, den Impfpass bereitzuhalten. Oft wird im Anschluss an die Untersuchung eine Impfung vorgenommen. Die Früherkennungsuntersuchungen werden von den Krankenkassen bezahlt.

Nehmen Sie die Termine zu den Früherkennungsterminen bitte regelmäßig wahr. Werden Entwicklungsverzögerungen oder Erkrankungen frühzeitig erkannt, kann wesentlich mehr zu ihrer Behandlung getan werden. Wichtig ist auch, dass Sie dem Arzt oder der Ärztin auffällige Beobachtungen mitteilen.

Damit möglichst alle Kinder an den Früherkennungsuntersuchungen teilnehmen, wurde die „Zentrale Stelle Gesunde Kindheit“ beim Landeszentrum Gesundheit Nordrhein-Westfalen eingerichtet.

Sobald Ihr Kind an einer der Früherkennungsuntersuchungen U5 bis U9 teilgenommen hat, schickt die Ärztin bzw. der Arzt eine Bestätigung an diese „Zentrale Stelle“.

Die „Zentrale Stelle“ kann nun ermitteln, welche Kinder nicht an der Untersuchung teilgenommen haben, und schickt den Eltern dieser Kinder ein Erinnerungsschreiben. Die Eltern haben noch genügend Zeit, die Untersuchung nachzuholen.

Sollte jedoch auch dann das Kind nicht an der Früherkennungsuntersuchung teilnehmen, informiert die „Zentrale Stelle“ die Kommune, in der die Eltern und das Kind leben, darüber, welche Kinder noch nicht bei einer Untersuchung waren. Die Kommune (in der Regel das Jugendamt) wird dann prüfen, ob Grund besteht, sich einzuschalten (z. B. durch Anruf oder Besuch der Familie).

Folgende kostenlose Früherkennungsuntersuchungen gibt es:

U 1:	direkt nach der Geburt
U 2:	3. – 10. Lebenstag
U 3:	4. – 6. Lebenswoche
U 4:	3. – 4. Lebensmonat
U 5:	6. – 7. Lebensmonat
U 6:	10. – 12. Lebensmonat
U 7:	21. – 24. Lebensmonat
U 7a:	34. – 36. Lebensmonat
U 8:	46. – 48. Lebensmonat
U 9:	ca. 5 Jahre
J 1:	12 – 14 Jahre

Ausführliche Informationen finden Sie im Internet unter **www.familienportal.nrw/0-bis-1-jahre/gesundheit-kind/u1-bis-j1**, **www.kinderaerzte-im-netz.de** und **www.bzga.de** oder Sie wenden sich direkt an eine Kinderärztin bzw. einen Kinderarzt vor Ort.

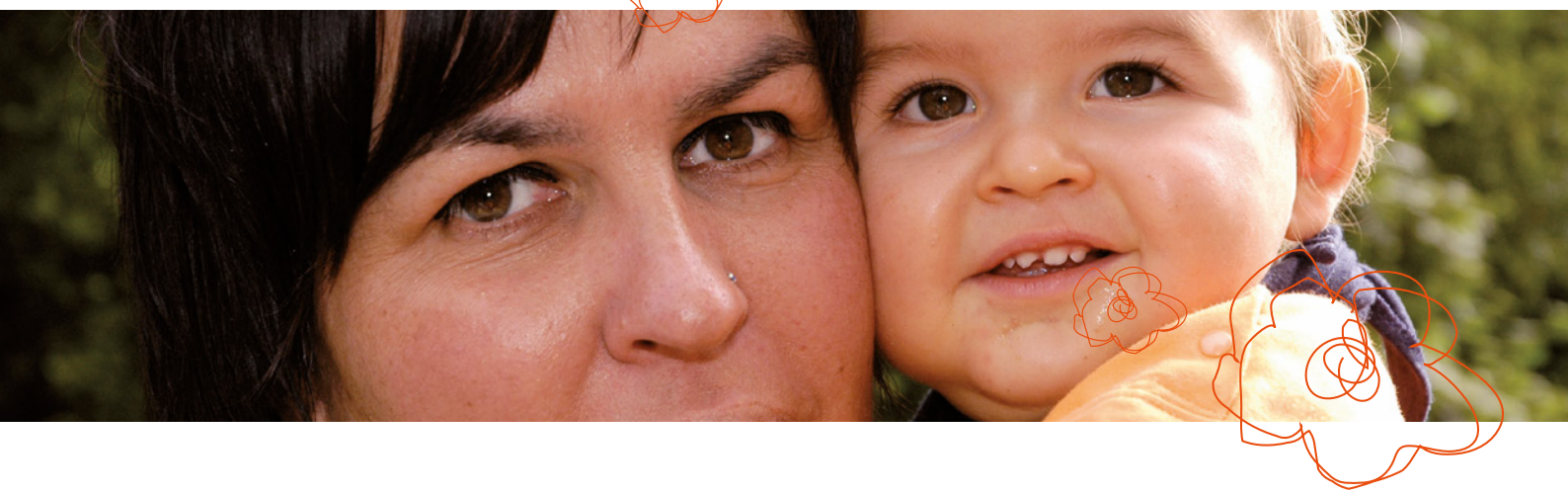

Kinderärzte in Herne

Paedicum Ruhrkidz
Standort Bahnhof
Bürk, Guido
Essen, Brigitte
Wiebringhaus, Anselm
Hendann, Sabine
Forellstr. 101-113
44629 Herne
Tel.: 0 23 23 / 469 460
Fax.: 0 23 23 / 5 50 47

Gemeinschaftspraxis
Dr. med. Anja Schulenburg
Özlem Aksünder
und Sarah Schrader
An der Kreuzkirche 1-3
44623 Herne
Tel.: 0 23 23 / 5 15 29
Fax.: 0 23 23 / 5 15 20

Kinderärzte in Wanne-Eickel

Paedicum Ruhrkidz
Standort Wanne
Dr. med. Majorek, Karina
Dr. med. Vogler, Lars
Dr. Anna den Brave
Kukuy, Anna
Seringhaus-Förster, Katrin
Gerichtsstr. 1
44649 Herne
Tel.: 0 23 25 / 5 87 37 – 0
Fax: 0 23 25 / 5 87 37 - 29

Najar, Ammar
Edmund-Weber-Str. 193
44651 Herne
Tel.: 0 23 25 / 90 29 02

Praktische Ärzte, die Kinder behandeln/ antrophosophische Medizin

Hausarztzentrum Eickeler Markt
Dr. Feldkamp, Oliver
Feldkamp, Detlev
Dr. Schröer-Dahlberg, Doris
Dr. Abbing, Katharina
Osmanovic, Altijana
Dr. Dönig
Eickeler Markt 7
44651 Herne
Tel.: 0 23 25 / 4 44 45
Fax: 0 23 25 / 4 76 77

Gesundheit

Hier finden Sie weitere relevante Adressen aus dem Bereich der Gesundheitsfürsorge

Stadt Herne
Fachbereich Gesundheit

Rathausstr. 6
44649 Herne

Öffnungszeiten

Mo – Do	8.00 – 12.30 Uhr
und	13.30 – 15.30 Uhr
Fr	8.00 – 12.00 Uhr

Kinder- und Jugendgesundheitsdienst

Die Kinderärztinnen und Kinderärzte der Stadt Herne beraten und unterstützen Eltern, Kinder und Jugendliche in allen Fragen zum Thema Schulgesundheit und zur kindlichen Entwicklung.

Der kinder- und jugendärztliche Dienst des Fachbereichs Gesundheit nimmt folgende Aufgaben wahr.

- Kindergartenreihenuntersuchungen
- Schuleingangsuntersuchungen

cSchulärztliche Untersuchung und Beratung

- Beratung zur kindlichen Entwicklung

Kontakt:
Tel.: 0 23 23 / 16 - 33 44
0 23 23 / 16 - 33 63
0 23 23 / 16 - 33 38
0 23 23 / 16 - 36 16
E-Mail: **ki-ju-gesundheit@herne.de**

Zahngesundheitsdienst

Ein wichtiger Ansprechpartner bei allen Fragen der Zahn- und Mundgesundheit Ihres Kindes ist der Zahngesundheitsdienst des Fachbereichs Gesundheit. Insbesondere bei folgenden Fragen können Sie sich an die Zahnärztin bzw. den Zahnarzt wenden:

- Behandlungsmöglichkeiten bei Kindern
- Zahnbehandlungsangst
- Prophylaxe
- Frühkindliche Karies
- Kariesrisikobestimmung
- Bakterienreduktion in der Mundhöhle
- Füllungsmaterialien in der Kinderzahnheilkunde
- Zahnschmelzhärtung (Fluoridierung)
- Fissurenversiegelung
- Kieferorthopädische (Früh)Behandlung
- Zahn- und Kieferfehlstellungen
- Kinderprothesen
- Zahnsanierung unter Vollnarkose
- Mundhygieneartikel (Zahnbürsten, Zahnpasta, Zahnseide u.ä.)

Wanne

Dr. Peter Reuter
Zahnarzt
Rathausstr. 6
44649 Herne
Tel.: 0 23 23 / 16 34 57

Herne

Birsel Habrichi-Pulat
Zahnärztin
Freiligrathstr. 12
44623 Herne
Tel.: 0 23 23 / 16 25 12

Schwangeren- und Schwangerschaftskonfliktberatungsstelle

Schwangeren- und Schwangerschaftskonfliktberatungsstelle
Stadt Herne
Fachbereich Gesundheit
Rathausstr. 6
44649 Herne
Gönül Avci
Tel.: 0 23 23 / 16 32 53

Die Schwangerenberatungsstelle unterstützt Frauen während der Schwangerschaft und in der Zeit nach der Geburt des Kindes.
Insbesondere beraten wir zu den Themen:

- Bei persönlichen, sozialen und finanziellen Fragen im Zusammenhang mit Schwangerschaft und Geburt
- Schwangerschaftskonfliktberatung mit Ausstellung der Beratungsbescheinigung
- Information und Beratung zur vertraulichen Geburt
- Hilfe und Begleitung bei der Durchsetzung gesetzlicher Ansprüche
- Beantragung von Leistungen aus der Bundesstiftung „Mutter und Kind" für Frauen und Familien in Notsituationen
- Psychosoziale Beratung bei vorgeburtlichen Untersuchungen (Pränataldiagnostik)
- Information und Beratung zur Familienplanung
- Beantragung von Leistungen aus dem städtischen Verhütungsmittelfond

Die Beratung ist streng vertraulich!

Hebammen

Hebammenzentrale:
Stadt Herne/ASB-Bochum
Wir helfen Ihnen, eine Hebamme für die Schwangerenvorsorge, Geburtsbegleitung und die Wochenbettbetreuung zu finden.
E-Mail: **hebammenzentrale.herne@asb-bochum.de**
Web: **www.herne.de/hebammenzentrale**

Familienhebammendienst

Rathausstr. 6
44649 Herne

Jenny Goroff
Tel.: 0 23 23 / 16 34 49
E-Mail: **jenny.goroff@herne.de**

Bilnur Pulat-Schneider
Tel.: 0 23 23 / 16 34 36
E-Mail: **bilnur.pulat-schneider@herne.de**

Die Familienhebammen in Herne bieten Eltern in der Schwangerschaft und im 1. Lebensjahr des Kindes Beratung und Hilfe an.
Die Familienhebammen stehen für Fragen zur Ernährung, Pflege und zum Verhalten in der Schwangerschaft, im Wochenbett und im ersten Lebensjahr bei Hausbesuchen zur Verfügung.
Sie unterstützen und begleiten in schwierigen sozialen und gesundheitlich belastenden Lebenssituationen um Familien einen guten Start in das neue Leben mit Baby zu ermöglichen.

Offener Babytreff für Familien mit Kindern bis zum 1. Lebensjahr:
Spiel- und Austauschmöglichkeiten für Eltern mit Kindern im ersten Lebensjahr.
Die Familienhebammen begleiten den Treff und stehen für Fragen zur Verfügung.
Do 10.00 – 11.30 Uhr im Fachbereich Gesundheit
Rathausstr. 6
44649 Herne
Mi 10.00 - 11.30 Uhr im Familienkiosk
Forellstr. 101-113
44629 Herne

Das Angebot der Familienhebammen ist kostenlos.

Netzwerk Kinderzukunft

Eine Kooperation des St. Anna Hospital, Marien Hospital Herne und der Stadt Herne

Das Netzwerk KinderZUKUNFT ist mit einer Ansprechpartnerin in den Herner Geburtskliniken für Sie da, wenn:

- Sie in der Schwangerschaft Probleme haben
- Ihr Kind Ihnen Sorgen macht
- Sie selbst Hilfe oder Unterstützung benötigen

Die Unterstützung ist freiwillig und wird schnell, flexibel und kostenlos für Sie organisiert.

Ansprechpartnerin im St. Anna Hospital:
Simone Serowy
Familien-Kinderkrankenschwester
Tel.: 0 23 25 / 986 53 38
E-Mail: **kinderzukunftnrw@annahospital.de**
Hospitalstr. 19
44649 Herne

Ansprechpartnerin im Marien Hospital Herne:
Désirée Sassen
Familien-Hebamme
Tel.: 0 23 23 / 499 52 30
E-Mail: **kinderzukunftnrw@marienhospital-herne.de**
Hölkeskampring 40
44625 Herne

24 Stunden Stillambulanz/Stillhotline

Unterstützung bei:

- Stillschwierigkeiten und Krisen
- Anlegetechnik und Stilldauer
- Stillpositionen
- Gewicht/Gedeihstörungen und Zufüttern
- Pflege der Brust
- Ernährung während der Stillzeit

Sie können rund um die Uhr ohne Anmeldung kommen.

Ansprechpartnerinnen:
Ingrid Hanschuh
Krankenschwester und Stillberaterin
St. Anna Hospital
Station 4a
Hospitalstr. 19
44649 Herne
Stillhotline: 0 23 25 / 986 53 64

Marien-Hospital Herne
2. Etage
Hölkeskampring 40
44625 Herne
Stillhotline: 0 23 23 / 871 79 19

Wochenbettambulanz

Die Wochenbettambulanz richtet sich insbesondere an Mütter, die keine Hebammenbetreuung im Wochenbett gefunden haben oder keine Hausbesuche wünschen.

Ansprechpartnerin:
Michaela Flemming, Hebamme
Mo., Mi., Do., Fr.
Tel. Anmeldung: 0 23 25 / 98 65 32 9
St. Anna Hospital
Station 4a
Hospitalstr. 19
44649 Herne

Notfallversorgung von Kindern in Herne

Kinderchirurgische Versorgung in Notfallsituationen
Marien Hospital Herne
Chirurgische Klinik
Hölkeskampring 40
44625 Herne
Tel. im Notfall: 0 23 23 / 499 -0

Marien Hospital Witten
Marienplatz 2
58452 Witten
Tel. im Notfall: 0 23 02/ 173 3720
0 23 02/ 13 16 60

Kinderkliniken

St. Josef-Hospital
Klinik für Kinder- und Jugendmedizin
Alexandrinenstr. 5
44791 Bochum
Tel.: 02 34 / 5 09 26 31
24-Stunden-Notfall-Ambulanz
Tel.: 02 34 / 5 09 26 91
E-Mail: **info@kinderklinik-bochum.de**
Web: **www.klinikum-bochum.de**

Kinder- und Jugendklinik Gelsenkirchen
Adenauerallee 30
45894 Gelsenkirchen
Tel.: 02 09 / 36 91
Fax: 02 09 / 36 93 00
Notaufnahme
Tel.: 02 09 / 36 92 44
E-Mail: **info@kjkge.de**
Web: **www.kinderklinik-ge.de**

Marienhospital Gelsenkirchen
Klinik für Neonatologie, Kinder- und Jugendmedizin
Virchowstr. 122
45886 Gelsenkirchen
Sekretariat:
Tel.: 02 09 / 1 72 47 01
Fax: 02 09 / 1 72 47 99
24-Stunden-Notfall-Ambulanz
Tel.: 02 09 / 1 72 47 29
E-Mail: **paediatrie@marienhospital.eu**
Web: **www.marienhospital.eu**

Vestische Kinder- und Jugendklinik Datteln
Dr.-Friedrich-Steiner-Str. 5
45711 Datteln
Tel.: 0 23 63 / 97 50
E-Mail: **info@kinderklinik-datteln.de**
Web: **www.kinderklinik-datteln.de**

Gemeinschaftskrankenhaus Herdecke
Kinder- und KJP - Ambulanz, KJP - Tagesklinik, Anthroposophisch orientierte Behandlung
Gerhard-Kienle-Weg 4
58313 Herdecke
Tel.: 0 23 30 / 62 0
Fax: 0 23 30 / 62 39 95
E-Mail: **kontakt@gemeinschaftskrankenhaus.de**
Web: **www.gemeinschaftskrankenhaus.de**

Marien Hospital Witten, Kinder- und Jugendmedizin
Marienplatz 2
58452 Witten
Tel.: 0 23 02/ 1 73 – 13 53
E-Mail: **silke.lohkamp@elisabethgruppe.de**
Web: **www.marien-hospital-witten.de**
Helios St. Josefs-Hospital Bochum Linden
Klinik für Kinder-und Jugendpsychiatrie, -psychosomatik und -psychotherapie
Axstr. 35
44879 Bochum
Tel.: 0 23 4 / 41 83 75
Fax: 0 23 4 / 41 88 56
E-Mail: **Bo-sekretariat.kjppp@helios-gesundheit.de**
Web: **www.helios-gesundheit.de/bochum**

Sprechstunde Regulationsstörung

Sprechstunde für Eltern mit Babys und Kleinkindern bei Schrei-, Schlaf- und Fütterstörungen

Ruhr Universität Bochum
FBZ-Forschungs- und Behandlungszentrum für psychische Gesundheit
Bochumer Fenster, Ambulanz im Turm, Etage 7
Massenbergstr. 9-13
44787 Bochum
Tel.: 02 34/ 32 28 17 8
E-Mail: **ambulanz-kjp@rub.de**

Telefonische Sprechzeiten:
Mo und Di 16 - 18 Uhr
Do 10 - 13 Uhr
Fr 10 - 13 Uhr
Außerhalb dieser Zeiten können Sie gerne eine Nachricht auf dem Anrufbeantworter hinterlassen.

Kinder- und Jugendklinik Gelsenkirchen
Adenauerallee 30
45894 Gelsenkirchen
Anmeldung unter:
Tel.: 02 09 / 36 92 27
Web: **www. kinderklinik-ge.de**

Gemeinschaftskrankenhaus Herdecke
Gerhard-Kienle-Weg 4
58313 Herdecke
Tel.: 0 23 30 / 62 39 07
Tel.: 0 23 30 / 62 39 08
Fax: 0 23 30 / 62 39 95
E-Mail: **kontakt@gemeinschaftskrankenhaus.de**
Web: **www.gemeinschaftskrankenhaus.deTelefonische Sprechzeiten**
Mo – Fr 9.00 – 12.00 Uhr
Mo, Di, Do, Fr 14.30 – 16.30 Uhr

Die Sprechstunde ist eine Ambulanz, die sich intensiv mit den Regulationsstörungen der frühen Kindheit beschäftigt. Insbesondere werden hier behandelt:

- exzessives Schreien
- Fütter-, Ess- und Gedeihstörungen
- Ein- und Durchschlafstörungen
- exzessives Klammern / Trotzen

Frühkindliche Schrei-, Schlaf- und Fütterprobleme sind gar nicht selten, jedes 4. bis 5. Baby durchläuft solche Phasen. Die Fähigkeit des Kindes zur Selbstregulation von z. B. Umweltreizen ist hierbei aus dem Gleichgewicht geraten. Diese Störungsbilder stellen immens hohe Anforderungen an Eltern, bei der stetigen Gefahr, die Grenze der Belastbarkeit zu erreichen oder gar zu überschreiten. Die vorherige Abklärung eventueller organischer Ursachen ist sinnvoll. Eine Überweisung für die kinderpsychiatrische Ambulanz durch einen niedergelassenen Vertragsarzt (Kinderarzt, Hausarzt) wäre wünschenswert.

Mutter-Kind-Behandlung

Die Mutter-Kind-Behandlung richtet sich an Mütter mit psychischen Problemen und Erkrankungen und geht ganz speziell auf die besondere Situation von Müttern ein.

In einem ausführlichen Beratungsgespräch wird versucht die Situation zu klären und herauszufinden, inwieweit ambulante Hilfs- und Behandlungsmöglichkeiten ausreichen. Falls eine teilstationäre oder vollstationäre Aufnahme sinnvoll und notwendig erscheint, können Mütter auf der Mutter-Kind-Station des Hauses aufgenommen werden. Dafür stehen Einzelzimmer mit Kinderbett und Wickelkommode zur Verfügung. Mit aufgenommen werden Kinder bis zum ersten Lebensjahr.

LWL Klinik Herten, Psychiatrie und Psychotherapie
Im Schlosspark 20
45699 Herten
Tel.: 0 23 66 / 802-0
E-Mail: **info-herten@lwl.org**
info-lwl-herten@lwl.org
Ambulanz
Tel.: 0 23 66 / 802 86 00

Öffnungszeiten
Mo, Di, Do 8.00 – 16.30 Uhr
Mi 8.00 – 18.00 Uhr
Fr 8.00 – 15.00 Uhr
Termine nur nach Vereinbarung
Behandlung bei postpartalem Stimmungstief und postpartaler Depression.

Ambulante Beratung Therapie
Zwei Plätze zur stationären Therapie für erkrankte Mütter mit ihren Kindern bis zum Ende des ersten Lebensjahres.

St. Marien-Hospital Eickel
Klinik für Psychiatrie, Psychotherapie und Psychosomatik
Marienstr. 2
44651 Herne
Ansprechpartnerin:
Frau Dr. Klinkhammer, Station M5
Tel.: 0 23 25 / 3 74-25 00
Tel. Terminabsprache: 0 23 25 / 374-25 00

Frühchentreffen

Klinik für Kinder- und Jugendmedizin Bochum
(Turnhalle)
Alexandrinenstr. 5
44791 Bochum
Tel.: 02 34 / 61 26 31

Seit mehr als 20 Jahren bietet die Früh- und Neugeborenenintensivstation Eltern die Möglichkeit des Erfahrungsaustausches und Wiedersehens. Mögliche Fragen, die beim Frühchentreffen in gemütlicher Runde mit Pflegepersonal und anderen Eltern diskutiert werden können sind zum Beispiel:

- Wie haben andere Eltern die Zeit auf der Intensivstation erlebt?
- Traten nach der Entlassung des Kindes Probleme und Ängste auf?
- Wie geht es den Kindern heute?

Termine:
jeder erste Montag im Quartal von 15.30 – 18.00 Uhr.
Eine Anmeldung ist erwünscht und das Angebot ist kostenlos.

Marienhospital Witten (Elternschule, Gebäude C)
Marienplatz 2
48452 Witten
Ansprechpartnerin:
Daniela Krethke
Tel.: 02 34 / 5 06 26 86
Mo – Fr 18.00 – 20.00 Uhr
Termine:
Sa 10.00 – 12.00 Uhr.
Das Angebot ist kostenlos.

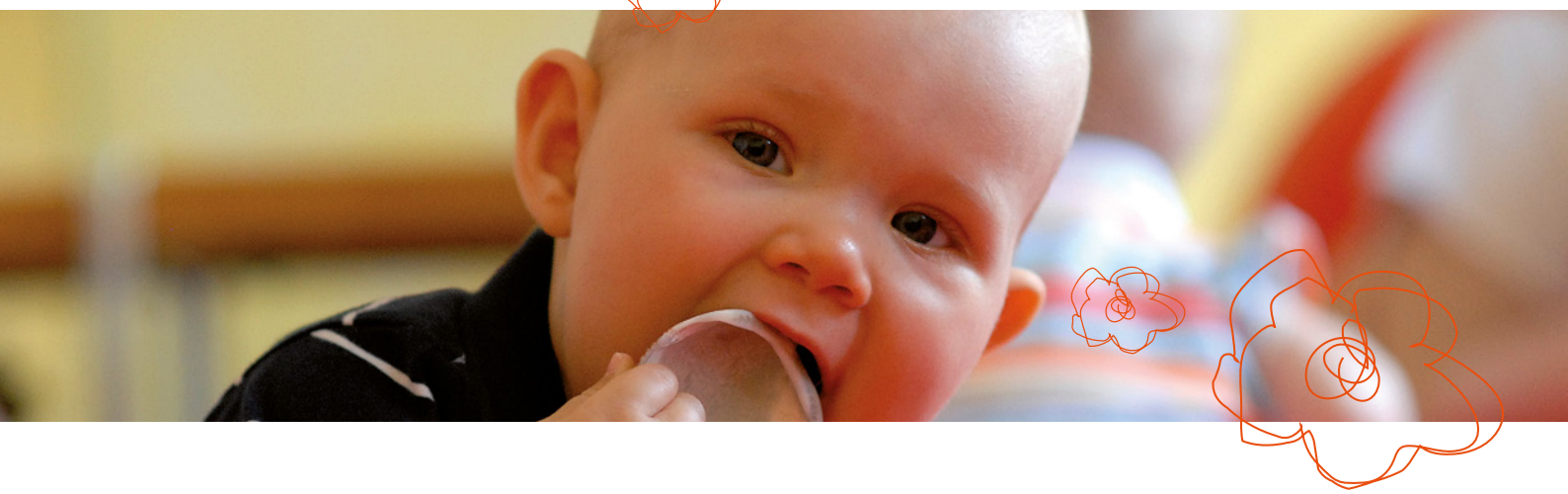

Entwicklung und Therapie

Heilpädagogische und therapeutische Angebote in Herne und Wanne-Eickel

Heilpädagogik

Lebenshilfe KIDS gGmbH
Interdisziplinäre Frühförderung Herne
Bahnhofstr. 1 - 3
44623 Herne
Ansprechpartnerin:
Sonja Maaß
Tel.: 0 23 23 / 56 83 72 0
Fax: 0 23 23 / 56 83 73 0
E-Mail: **fruehfoerderung@lebenshilfe-herne.de**
Web: **lebenshilfe-herne.de**

Öffnungszeiten
Mo – Do 8.00 – 15.00 Uhr
Fr 8.00 – 11.00 Uhr
Außerhalb dieser Zeiten können Sie uns gerne eine Nachricht auf dem Anrufbeantworter hinterlassen.

Die Frühförderung begleitet Familien mit Kindern in den ersten vier Lebensjahren.

- die zu früh geboren sind oder deren Entwicklung durch andere Risikofaktoren bedroht ist
- die sich verzögert entwickeln, z. B. in der Sprache oder in der Bewegung
- deren Entwicklung auffällig verläuft, weil sie sich z. B. nicht konzentrieren können oder weil sie besonders ruhig oder unruhig sind
- bei denen eine Behinderung vermutet oder festgestellt wird

Angeboten werden

- kontinuierliche Beobachtung und Einschätzung der kindlichen Entwicklung
- heilpädagogische Förderung auf der Grundlage des kindlichen Spiels
- Einzelförderung in der Familie oder in der Frühförderungsstelle sowie Förderung in Kleingruppen
- Beratung und Information der Eltern durch Gespräche und Elternabende
- Kontakte zu anderen Familien durch einen Elterntreff, Erfahrungsaustausch in Elterngruppen und Familienfreizeiten

Wenn Sie unsicher sind und sich Sorgen um die Entwicklung Ihres Kindes machen, vereinbaren Sie einen Termin bei der Frühförderung. Alle Eltern, deren Kind noch nicht drei Jahre alt ist, können sich anmelden. Die Leistungen der Frühförderung sind für Sie kostenlos.

Heilpädagogische Praxis Herne
Bahnhofstr. 1 – 3 (Eingang Museumsstr. TP1)
44623 Herne
Tel.: 0 23 23 / 5 15 12
E-Mail: **info@heilpaedagogische-praxis-herne.de**
Web: **www.heilpaedagogische-praxis-herne.de**
Die Heilpädagogische Praxis bietet eine Offene Beratung an, für Eltern, die sich Sorgen um die Entwicklung ihrer Kinder machen.
Förderung aus einer Hand bieten wir als Interdisziplinäre Frühförderung für Kinder von der Geburt bis zur Einschulung, die Schwierigkeiten in der Entwicklung, und den Sozialkompetenzen haben sowie Kindern mit Behinderung, mit den Fachdisziplinen: Heilpädagogik, Logopädie, Ergotherapie und der Diagnostik mit unserer Ärztin.
Neben einer Vielfalt an Methoden (z.B. Psychomotorik, Marte Meo) liegt ein Schwerpunkt auf der Förderung von Kindern mit einer Autismus-Spektrum- Störung.
Termine gibt es nach Vereinbarung

Physiotherapie / Krankengymnastik in Herne

Krankengymnastik/Physiotherapie Claudia Lietz
Bismarckstr. 99
44629 Herne
Tel.: 0 23 23 / 3 98 16 78
E-Mail: **pt.lietz@arcor.de**
Web.: **www.physiotherapie-lietz.de**
Bobath- und Vojta-Zulassung
Therapie ab Säuglingsalter

Krankengymnastik Biele
Schäferstr. 9
44623 Herne
Tel.: 0 23 23 / 91 91 19 - 0
E-Mail: **her-neumarkt@biele-kg.de**
Kinderrückenschule für Kinder ab 6 Jahre

Bochumer Str. 58
44623 Herne
Tel.: 0 23 23 / 95 95 00
Fax: 0 23 23 / 95 95 00 2
E-Mail: **her-stadtmitte@biele-kg.de**

Krankengymnastik Poliakov
Neustr. 18
44623 Herne
Tel.: 0 23 23 / 9 88 74 44
E-Mail: **info@physio-herne.de**
Bobath- und Vojta-Zulassung
Therapie ab Säuglingsalter

TherapieCentrum Elges
Freiligrathstr. 19
44623 Herne
Tel.: 0 23 23 / 1 28 99
Web: **www.therapiecentrum-elges.de**

Physiotherapie / Krankengymnastik in Herne-Wanne

Krankengymnastik Biele
Berliner Str. 31
44649 Herne
Tel.: 0 23 25 / 96 34 73 8
Web: **www.biele-kg.de**
Bobath- Zulassung / Therapie ab Säuglingsalter, Sensorische Integrationstherapie, Behandlung von Vorzugshaltungen und Schiefhals
Kinderrückenschule für Kinder ab 6 Jahre, „Spiel und Spaß“ für Säuglinge, Therapie von Trinkschwächen

Physiotherapie / Krankengymnastik in Herne-Eickel

Praxis für Physiotherapie Kirsten Balks
Almastr. 27
44651 Herne
Tel.: 0 23 25 / 3 25 14
Web: **www.herne.kirstenbalks.de**
Vojta- und Bobath-Zulassung, Mukoviszidose Behandlung, Therapien ab Säuglingsalter

Krankengymnastik Biele
Edmund-Weber-Str. 200
44651 Herne
Tel.: 0 23 25 / 62 63 1
Fax: 0 23 25 / 33 58 8
E-Mail: **her-roehlinghausen@biele-kg.de**

Ergotherapie in Herne

Therapiezentrum Urbisana
An der Kreuzkirche 1 (Ärztehaus)
44623 Herne
Tel.: 0 23 23 / 1 48 65 30

Praxis für Ergotherapie und AD(H)S Beratung
Beate Heihoff & Stephanie Hermeler
Schäferstr. 1
44623 Herne
Tel.: 0 23 23 / 91 83 91
E-Mail: **info@ergotherapie-herne.com**
Web: **www.ergotherapie-herne.ruhr**

Ergotherapie in Herne-Wanne

Praxis für Ergotherapie und AD(H)S Beratung
Beate Heihoff & Stephanie Hermeler
Freisenstr. 2
44649 Herne
Tel.: 0 23 25 / 5 63 22
E-Mail: **info@ergotherapie-herne.com**
Web: **www.ergotherapie-herne.ruhr**

Ergotherapie in Herne-Eickel

Ergotherapie Sarah Denker
Eickeler Str. 76
44651 Herne
Tel.: 0 23 25 / 63 44 80
E-Mail: **info@ergotherapie-herne-denker.de**
Web: www.ergotherapie-herne-denker.de

Logopädie in Herne

Sprachheilbeauftragte der Stadt Herne
Ute Gerresheim-Kleint
Verwaltungsgebäude
Freiligrathstr. 12
2. Etage, Zimmer 222
44623 Herne

Sprechstunde:
Di 14.00 – 16.00 Uhr

Angeboten wird eine freie Sprechstunde:
- Zur Beratung bei Sprach- und Sprechstörungen
- Bei gestörter Nahrungsaufnahme
- Bei Stimmstörungen und Stottern

Praxis für Logopädie und Elterntraining
Hemmerich
Kooperationspraxis der Herner Frühförderung
Heinrichstr. 14
44623 Herne
Kontaktperson: **Karen Hemmerich**
Tel.: 0 23 23 / 1 23 55
Web: **www.logopaedie-hemmerich.de**
Behandlungsschwerpunkte: Logopädische Therapie bei spezifischen Sprachentwicklungsstörungen, bei Mutismus, bei Autismus, Sprachanbahnung bei unter Dreijährigen mit ausbleibender Sprachentwicklung, „Heidelberger Elterntraining", Stottern, sowie UK (unterstützte Kommunikation).
Das Team besteht aus sechs Therapeutinnen mit verschiedenen Behandlungsschwerpunkten

Praxis für Logopädie
Katja Sommer
Bahnhofstr. 15 und Kirchhofstr. 2
44623 Herne
Tel.: 0 23 23 / 17 20 30 9
Mobil: 01 76/ 32 26 27 29
E-Mail: **katja@sommer-logopaedie.info**
Web: **www.sommer-logopaedie.info**
Behandlung aller Sprach- , Sprech- , Stimm- und Schluckstörungen
Schwerpunkte:
frühe Mundtherapie (z.B. bei Trisomie 21), Therapie bei Verbaler Entwicklungsdyspraxie (VED), diagnostische Abklärung bei „Late Talkern" zum individuellen Risiko des Erwerbs einer Sprachentwicklungsstörung, Diagnostik, Beratung und Therapie in türkischer Sprache, Elternberatung und -begleitung, Frühes Lesen (bei Trisomie 21), Unterstützte Kommunikation, NF!T bei Kindern mit orofacialen Dysfunktionen

LOGOaktiv Praxis für Logopädie
Stefanie Bontempi
Mont-Cenis-Str. 267a
44627 Herne
Tel.: 0 23 23 / 9 60 94 25
E-Mail: **logoaktiv@arcor.de**
Web: **www.logoaktiv.de**
Behandlungsschwerpunkte:
Fütterstörungen (Anbahnung der Saug-Schluck-Reflexe), Kindliche Sprach-, Sprech-, Stimm- und Schluckstörungen, Sprachentwicklungsstörungen, Stottern, Elternberatung, Auditive Wahrnehmungsstörungen (Hörstörungen), Myofunktionelle Therapie, Neurofunktionstherapie, K-Taping

Logoplus Praxis für Logopädie Sandra Fleischer
Schulstr. 67
44623 Herne
Tel.: 0 23 23 / 14 77 88 3
E-Mail: **fleischer@logolus-online.net**

Logopädie in Herne-Wanne

Praxis für Logopädie Janine Brockmann
Bergmannstr. 28
44651 Herne
Tel.: 0 23 25 / 96 94 82
Mobil: 01 52 / 24 50 71 88
E-Mail: **info@logopaedie-in-herne.de**
Web: **logopaedie-in-herne.de**

Logoplus Praxis für Logopädie Sandra Fleischer
Hauptstr. 171
44652 Herne
Tel.: 0 23 25 / 63 77 03
E-Mail: **fleischer@logoplus-online.net**
Web: **www.logoplus-online.net**

„Sprachraum"
Praxis für Logopädie
Hauptstr. 89 b
44651 Herne
Tel.: 0 23 25 / 78 10 94
E-Mail: **info@logopaedie-sprachraum.de**
Web: **www.logopaedie-sprachraum.de**

ergowohl, Praxis für Krankengymnastik,
Ergo- therapie und Logopädie
Petra Berg
Bielefelderstr.2
44652 Herne
Tel.: 0 23 25 / 7 74 04
E-Mail: **info@ergowohl.de**
Web: **www.ergowohl.de**

Krankengymnastik und Ergotherapie
außerhalb von Herne

Praxis für Krankengymnastik
Hans van den Akker
Düppelstr. 16
45663 Recklinghausen
Tel.: 0 23 61 / 3 42 12
E-Mail: **vandenakker@gmx.net**
Web: **www.physio-vandenakker.de**
Bobath- und Vojta-Zulassung

Osteopathie / Kinderosteopathie

TherapieCentrum Elges
Nico Elges, Kinderosteopath und Heilpraktiker
Freiligrathstr. 19
44623 Herne
Tel.: 0 23 23 / 1 28 99
Web: **www.therapiecentrum-elges.de**
E-Mail: **nico.elges@web.de**
Kinderosteopathie ab Säuglingsalter

Auf den Seiten des KiTa.NRW-Portals finden Eltern wichtige Informationen zu den Angeboten der Kindertagesbetreuung in Nordrhein-Westfalen sowie den kostenlosen KiTa-Finder mit aktuellen Angaben zum pädagogischen Konzept, Öffnungszeiten und Kontaktdaten aller Einrichtungen im Umkreis.

Das Angebot finden Sie unter **www.kita.nrw.de**.

Kinderbetreuung

Tageseinrichtung für Kinder

Jedes Kind ist anders. Jedes Kind hat unterschiedliche Begabungen und Bedürfnisse, das wissen Sie als Eltern am besten. Die Kindertageseinrichtung ist der Ort, der die Erziehung und Bildung in der Familie sinnvoll ergänzt und die kindliche Entwicklung in besonderer Weise fördert.

Kinderbildungsgesetz (KiBiz)

Im Zentrum des Kinderbildungsgesetzes stehen neben dem verstärkten Ausbau des Betreuungsangebotes für unter Dreijährige insbesondere die frühe Bildung und individuelle Förderung von Kindern und mehr Flexibilität für die Eltern bei der Nutzung des Angebots. Alle Kinder sollen gleichermaßen gefördert und in ihren Bildungskompetenzen gestärkt werden. Damit Bildung für alle Kinder unabhängig vom Geldbeutel der Eltern zugänglich bleibt, werden in Nordrhein-Westfalen für die letzten zwei Jahre vor der Einschulung keine Elternbeiträge mehr erhoben. Weitere Informationen finden Sie unter **www.kita.nrw.de**.

Betreuung von Kindern unter drei Jahren

Immer mehr Eltern haben den Wunsch, Familie und Beruf zu vereinbaren. Aber nur wenn eine Kinderbetreuung vorhanden ist, können Mütter oder Väter ihren weiteren Berufsweg oder ihre berufliche Weiterbildung planen. In Nordrhein-Westfalen hat jedes Kind nach der Geburt einen Rechtsanspruch auf einen Betreuungsplatz. In allen Jugendamtsbezirken soll ein bedarfsgerechtes Angebot an Plätzen für Kinder unter drei Jahren in Kitas und Kindertagespflege geschaffen werden.

Tagesmütter und Tagesväter

Für Eltern mit Kindern unter drei Jahren ist die Kindertagespflege eine attraktive Betreuungsalternative. Viele Eltern schätzen die familiennahe Form der Bildung und Erziehung durch Tagesmütter und Tagesväter, ihre zeitliche Flexibilität und ihre kleinen Gruppen. Die Kindertagespflege ist im Kinderbildungsgesetz des Landes Nordrhein-Westfalen gesetzlich verankert. Die Tagesmütter und Tagesväter werden im Allgemeinen über Fortbildungen qualifiziert und durch ein Gesundheitszeugnis, polizeiliches Führungszeugnis sowie einen Hausbesuch überprüft. Die Kosten werden von Ihrem örtlichen Jugendamt einkommensabhängig ermittelt. Bei der Suche nach einer Tagesmutter oder einem Tagesvater hilft Ihr örtliches Jugendamt gerne.

Familienzentren

Als erstes Bundesland hat Nordrhein-Westfalen in Deutschland Familienzentren eingerichtet, um Eltern und Kindern alltagsnahe, ganzheitliche Hilfen rund um die Kindertagesstätten anzubieten. Ziel ist es, Bildung, Erziehung und Betreuung als Aufgabe der Kindertageseinrichtungen mit Angeboten der Beratung und Hilfe für Familien zusammenzuführen. Unter **www.familienzentrum.nrw.de** finden Sie sicher ein Familienzentrum in Ihrer Nähe sowie weitere, umfangreiche Informationen.

In allen Fragen der Kinderbetreuung beraten Sie die Mitarbeiterinnen und Mitarbeiter Ihres zuständigen Jugendamtes gerne.

Kinderbetreuung

Kindertagespflege

Stadt Herne
Kinder, Jugend und Familie
Rathaus Wanne
Rathausstr. 6
44649 Herne
Ansprechpartnerin:
Jennifer Zimny
Tel.: 0 23 23 / 16 38 11
E-Mail: **jennifer.zimny@herne.de**

Herner Tageseltern e.V.
Horsthauser Str. 171
44628 Herne
Kontakt:
Tel.: 0 23 23 / 3 98 60 54
E-Mail: **info@herner-tageseltern.de**
Web: **www.herner-tageseltern.de**

Beratungstermine nach Vereinbarung

Kindertagespflege ist ein qualifiziertes Betreuungsangebot, dessen Schwerpunkt bei der Betreuung von Kindern unter drei Jahren liegt. In dieser vertrauensvollen, familiennahen Betreuungsform finden Eltern eine bindungsorientierte und pädagogische Begleitung für ihr Kleinstkind. Sie orientiert sich an den individuellen Betreuungsbedarfen der Eltern und steht allen Herner Familien offen.

Die in der Vermittlung stehenden qualifizierten Kindertagespflegepersonen besitzen eine Pflegeerlaubnis der Stadt Herne und betreuen in der Regel bis zu fünf Kinder im eigenen Haushalt oder in extra für Kindertagespflege angemieteten Räumen.

In Herner Großtagespflegestellen werden maximal neun Kleinstkinder von zwei oder drei Kindertagespflegepersonen betreut.

Für die Vermittlung einer passenden Kindertagespflegeperson ist ein Beratungsgespräch mit der Fachberatung der Herner Tageseltern erforderlich. Eltern erhalten dabei alle notwendigen Informationen und kompetente Unterstützung bei der Suche einer geeigneten Betreuungslösung.

Auch alle Informationen rund um die Qualifizierung zur Kindertagespflegeperson finden Interessierte auf der Homepage des Herner Tageseltern e.V.

Großpflegestellen im Stadtgebiet

Die Waldwichtel
Pieperstr. 21
44625 Herne
Ansprechpartnerinnen:
Ursula Hemmerich
und Monika Breuer
Tel.: 0 23 23 / 13 70 689
E-Mail: **DieWaldwichtelHerne@yahoo.com**
Web: **www.waldwichtel-herne.de**

Kleine Strolche
Manteuffelstr. 7c
44623 Herne
Ansprechpartnerinnen:
Carolina Neuber
Tel.: 01 78/ 62 90 07 4
Web: **www.herner-tageseltern.de**

Pluto`s Wunderland
Plutostr. 122
44651 Herne
Ansprechpartnerinnen:
Sabine Schaaf-Callenberg, Svenja Karolewski
Tel.: 0 23 25 / 9 08 72 35
E-Mail: **plutos-wunderland-herne@web.de**
Web: **www.herner-tageseltern.de**

Süder Rasselbande
Jahnstr. 3
44625 Herne
Ansprechpartnerinnen:
Britta Hennig
Tel.: 01 57/ 33 99 98 05
Alexandra Schröder
E-Mail: **suederrasselbande.herne@web.de**
Web: **www.kindertagespflege-süderrasselbande-herne.de**

Zauberwald
Westring 11
44623 Herne
Ansprechpartnerinnen:
Jaqueline Keller, Anja und Monika Peplinski
Tel.: 0 23 23 / 89 96 99 5
01 76/ 43 95 41 29

Regenbogen
Regenkamp 105
44625 Herne
Ansprechpartnerinnen:
Fr. Kaymak und Fr. Laskowski
E-Mail: **gtp-regenbogen@web.de**

Fliegenpilz
Mozartstr. 9
44649 Herne
Ansprechpartnerinnen:
Fr. Hoffmann und Fr. Graf
Tel.: 0 23 25 / 96 35 05 2
E-Mail: **gtp-fliegenpilz@gmail.com**

Farbenreich
Vinckestr. 12
44623 Herne
Ansprechpartnerinnen:
Fr. Wahler und Fr. Scheffler
Tel.: Scheffler: 01 52/ 09 08 99 88
Wahler: 01 52/ 28 62 35 99
E-Mail: **katharina.wahler@gmx.de**
jessica.scheffler@gmx.de

Kleine Kichererbsen
Rottbruchstr. 69
44625 Herne
Ansprechpartnerinnen:
Fr. Mandat und Fr. Zydek
Tel.: 0 23 25 / 90 82 64 5
01 57/ 54 29 25 01
E-Mail: **KTP-Zydek@outlook.de**
Web: **@ktp_kleine_kichererbsen (Instagram)**

Zwergenglück
Bickernstr. 68
44649 Herne
Ansprechpartnerinnen:
Fr. Balci und Fr. Fleskes
Tel.: Balci: 01 78/ 80 77 63 5
Fleskes: 01 73/ 85 41 77 4
E-Mail: **zwergenglueck.bickern@gmail.com**

Sana´s Naturspatzen
Hauptstr. 337
44649 Herne
Ansprechpartnerinnen:
Fr. Steinert und Fr. Lewald
Tel.: Steinert: 01 76/ 60 34 24 48

Glückauf
Mont-Cenis-Str. 261
44627 Herne
Ansprechpartnerinnen:
Fr. Wevelsiep und Fr. Wilhelm
Tel.: Wevelsiep: 01 77/ 66 99 62 3
E-Mail: **julia.wevelsiepqgmx.de**

Großtagespflegestellen in städtischer Trägerschaft in Herne

Kleine Kita
Ansprechpartnerin:
Frau Habermehl, Vertretung: Frau Zimny
Tel.: 0 23 23 / 16 31 76
Vertretung:
Tel.: 0 23 23 / 16 32 88

Zwei Kleine Kitas
Brunnenstr. 42
44623 Herne

Pusteblume
Tel.: 0 23 23 / 91 87 45 3

Gute Stube
Tel.: 0 23 23 / 92 90 41 0

Abteilung Kindertagesbetreuung

Das Team der „**Erhebungsstelle Elternbeiträge**“ und Unterstützung bei der Suche nach einem Betreuungsplatz in Kindertageseinrichtungen

Kinder-Jugend-Familie
Rathausstr. 6
44649 Herne

Erhebungsstelle Elternbeiträge:

Herne-Wanne

Vera Sorge
Tel.: 0 23 23 / 16 31 14
E-Mail: **vera.sorge@herne.de**

Herne-Eickel

Lisa-Maria Bosnjak
Tel.: 0 23 23 / 16 37 88
E-Mail: **lisa-maria.bosnjak@herne.de**

Herne-Sodingen

Marco Darnieder
Tel.: 0 23 23 / 16 35 61
E-Mail: **yvonne.sintic@herne.de**

Herne-Mitte

Aslihan Seker
Tel.: 0 23 23 / 16 31 15
E-Mail: **aslihan.seker@herne.de**

Stadt Herne
Familienbüro
Hauptstr. 241
44649 Herne

Tel.: 0 23 23 / 16- 42 40
E-Mail: **kita-navigator@herne.de**

Fr 9.00 - 11.30 Uhr offene Sprechstunde

Tageseinrichtungen in Herne-Wanne

Städtische Kindertageseinrichtung „Zauberland“
Ludwigstr. 12
44649 Herne
Leiterin: Ines Pauli
Tel.: 0 23 23 / 16 36 30
Fax: 0 23 23 / 16 36 38
E-Mail: **Kita.Ludwigstrasse@herne.de**
Betreuungsplätze für Kinder ab 3 Monate

Königin Luisen Kindertageseinrichtung und Familienzentrum
Wilhelmstr. 88
44649 Herne
Leiterin: Susan Buchner
Tel.: 0 23 23 / 16 43 80
Fax: 0 23 23 / 16 43 88
E-Mail: **kita.wilhelmstrasse@herne.de**
Betreuungsplätze für Kinder ab 3 Monate

Städtische Kindertageseinrichtung „Bärenland“
Drögenkamp 10
44653 Herne
Leitung: Maria Kapetanou
Tel.: 0 23 23 / 16 48 10
Fax: 0 23 23 / 22 94 65 7
E-Mail: **Kita.Droegenkamp@herne.de**
Betreuungsplätze für Kinder ab 2 Jahre

Städtische Kindertageseinrichtung und Familienzentrum „Flora“
Florastr. 22
44649 Herne
Leiterin: Michaela Krings
Tel.: 0 23 25 / 79 58 91
Fax: 0 23 25 / 65 36 45
E-Mail: **kita.florastrasse@herne.de**
Betreuungsplätze für Kinder ab 4 Monate

Städtische Kindertageseinrichtung
Schirrmannstr. 7
44653 Herne
Leiterin: Doris Finking
Tel.: 0 23 25 / 7 09 18
Fax: 0 23 25 / 65 36 61
E-Mail: **Kita.Schirrmannstrasse@herne.de**
Betreuungsplätze für Kinder ab 2 Jahre

Katholische Kindertagesstätte St. Michael
Bickernstr. 25
44649 Herne
Leiterin: Bianca Woberschal
Tel.: 0 23 25 / 5 00 22
E-Mail: **michael-wanne@kkoerg.de**
Betreuungsplätze für Kinder ab 2 Jahre

Katholisches Kinderhaus Allerheiligste Dreifaltigkeit
Franzstr. 62
44649 Herne
Leiterin: Michaela Wessel
Tel.: 0 23 25 / 7 29 11
Fax: 0 23 25 / 58 87 29
E-Mail: **allerheiligste-dreifaltigkeit-wanne@kkoerg.de**
Betreuungsplätze für Kinder ab 2 Jahre

Katholische Kindertagesstätte St. Laurentius
Karlstr. 7
44649 Herne
Leiterin: Stefanie Schwarz
Tel.: 0 23 25 / 7 34 60
E-Mail: **laurentius-wanne@kkoerg.de**
Betreuungsplätze für Kinder ab 2 Jahre

Evangelische Tageseinrichtung für Kinder „Nimmersatt“
Bickernstr. 44
44649 Herne
Leiterin: Martina Habermehl-Schnarr
Tel.: 0 23 25 / 5 04 52
Fax: 0 23 25 / 58 41 19
E-Mail: **her-kiga-Bickernstrasse@ekvw.de**
Betreuungsplätze für Kinder ab 4 Monaten

Evangelische Kindertageseinrichtung und Familienzentrum „Wirbelwind“
Pastoratstr. 6
44649 Herne
Leiterin: Pia Seifert
Tel.: 0 23 25 / 7 29 88
Fax: 0 23 25 / 56 99 28
E-Mail: **her-kiga-pastoratstrasse@ekvw.de**
Betreuungsplätze für Kinder ab 4 Monate

Evangelische Kindertagesstätte und Familienzentrum Scharpwinkelring
Scharpwinkelring 109
44653 Herne
Leiterin: Tina Huschler
Tel.: 0 23 25 / 54 55
E-Mail: **her-kiga-scharpwinkelring@ekvw.de**
Betreuungsplätze für Kinder ab 4 Monate

Städtische Kindertageseinrichtung und Familienzentrum „Wanner Dreieck“ (Verbund)
Unser-Fritz-Str. 107
44653 Herne
Leiterin: Gabriele Kosierkowski
Tel.: 0 23 25 / 7 19 97
Fax: 0 23 25 / 56 90 44
E-Mail: **kita.unser-fritz-strasse@herne.de**
Betreuungsplätze für Kinder ab 2 Jahre

Evangelische Kindertageseinrichtung „Cranger Arche“ und Familienzentrum „Wanner Dreieck“ (Verbund)
Sternstr. 30
44653 Herne
Leiterin: Sandra Giepen
Tel.: 0 23 25 / 7 52 01
Fax: 0 23 25 / 55 85 48
E-Mail: **her-kiga-sternstrasse@ekvw.de**
Betreuungsplätze für Kinder ab 4 Monate

AWO Kindertageseinrichtung Gelsenkircherstraße
Gelsenkircherstr. 111
44649 Herne
Leiterin: Kathrin Fichna
Tel.: 0 23 25 / 6 58 98 40
Fax: 0 23 25 / 6 58 98 36
E-Mail: **k.fichna@awo-ruhr-mitte.de**

Inklusive Tageseinrichtung Regenbogenland im Familienzentrum Wanner Dreieick der Lebenshilfe KIDS gGmbh
Friedrich-Brockhoff-Str. 23
44653 Herne
Leiterin: Nadine Heinrich
Tel.: 0 23 23 / 56 83 760
E-Mail: **regenbogenland@lebenshilfe-herne.de**
Betreuungsplätze für Kinder ab 4 Monate

Städtische Kindertageseinrichtung Am Freibad
Am Freibad 23
44649 Herne
Leiterin: Marina Körner
Tel.: 0 23 23 / 16 48 30
E-Mail: **marina.koerner@herne.de**
Betreuungsplätze für Kinder ab 4 Monate

Städtische Kita Am Berg
Am Berg 15
44649 Herne
Leiterin: Andrea Titz
Tel.: 0 23 23 / 16 48 40
E-Mail: **andrea.titz@herne.de**
Betreuungsplätze für Kinder ab 4 Monate

Tageseinrichtungen in Herne-Eickel

IB Kindertagesstätte
Am Weustenbusch 18
44652 Herne
Leiterin: Andrea Block
Tel.: 0 23 23 / 95 29 14
E-Mail: **Andrea-01.Block@ib.de**
Betreuungsplätze für Kinder ab 3 Jahre

Städtische Kindertageseinrichtung und Familienzentrum Eickel (Verbund)
Königstr. 43
44651 Herne
Leiterin: Eva Scharpenberg
Tel.: 0 23 25 / 3 43 12
Fax: 0 23 25 / 65 36 50
E-Mail: **kita.koenigstrasse@herne.de**
Betreuungsplätze für Kinder ab 3 Monate

Katholischer Kindergarten St. Marien und Familienzentrum Eickel (Verbund)
Veilchenweg 55
44651 Herne
Leiterin: Romina Ehtesham
Tel.: 0 23 25 / 3 18 48
Fax: 0 23 25 / 58 48 18
E-Mail: **marien-eickel@kkoerg.de**
Betreuungsplätze für Kinder ab 4 Monate

Evangelische Kindertagesstätte Eickel und Familienzentrum Eickel (Verbund)
Richard-Wagner-Str. 8a
44651 Herne
Kommisarische Leitung: Silas Rademacher
Tel.: 0 23 25 / 3 35 49
Fax: 0 23 25 / 66 71 74
E-Mail: **her-kiga-richard-wagner-strasse@ekvw.de**
Betreuungsplätze für Kinder ab 4 Monate

Städtische Kindertageseinrichtung und Familienzentrum Röhlinghausen (Verbund)
Plutostr. 8a
44651 Herne
Leiterin: Birgit Gerlach
Tel.: 0 23 25 / 7 40 45
Fax: 0 23 25 / 65 36 59
E-Mail: **kita.plutostrasse@herne.de**
Betreuungsplätze für Kinder ab 2 Jahre

Städtische Kindertageseinrichtung und Familienzentrum Röhlinghausen (Verbund)
Hofstr. 6
44651 Herne
Leiterin: Susanne Brauckhoff
Tel.: 0 23 23 / 16 42 11
Fax: 0 23 25 / 9 76 80 74
E-Mail: **kita.hofstrasse@herne.de**
Betreuungsplätze für Kinder ab 2 Jahren

Evangelischer Kindergarten Röhlinghausen und Familienzentrum Röhlinghausen (Verbund)
Turmstr. 2
44651 Herne
Leiterin: Claudia Krause-Eilebrecht
Tel.: 0 23 25 / 3 05 80
E-Mail: **her-kiga-turmstrasse@ekvw.de**
Betreuungsplätze für Kinder ab 4 Monate

Katholische Kindertageseinrichtung östl. Ruhrgebiet gGmbH
Agnesstr. 6
44652 Herne
Leiterin: Katharina Dümenil-Rose
Tel.: 0 23 25 / 7 79 69
Fax: 0 23 25 / 58 30 70
E-Mail: **joseph-wanne@kkoerg.de**
Betreuungsplätze für Kinder ab 4 Monate

Katholischer Kindergarten St. Barbara
Rheinische Str. 11
44651 Herne
Leiterin: Kirstin Gerken
Tel.: 0 23 25 / 3 47 36
E-Mail: **barbara-wanne@kkoerg.de**
Betreuungsplätze für Kinder ab 2 Jahre

Evangelische Kindertageseinrichtung „Mobile“
Eickeler Bruch 125
44652 Herne
Leiterin: Birgit Kerger
Tel.: 0 23 25 / 6 02 25
E-Mail: **Her-Kiga-eickeler-bruch@ekvw.de**
Betreuungsplätze für Kinder ab 4 Monate

Inklusive Tageseinrichtung für Kinder und Familienzentrum „Däumling“
Lebenshilfe KIDS gGmbH
Dahlhauserstr. 65a
44651 Herne
Leiterin: Jennifer Lindner
Tel.: 0 23 23 / 56 837 50
E-Mail: **daeumling@lebenshilfe-herne.de**

Initiative Kindergärtnerei Herne e.V.
Königstr. 73
44651 Herne
Leiterin: Nicole Behrends
Tel.: 0 23 25 / 4 84 01
E-Mail: **kindergaertnerei@online.de**
Betreuungsplätze für Kinder ab 4 Monate

Hibernia-Kindergarten e.V.
Holsterhauser Str. 70 e
44652 Herne
Leiterin: Sandra Böhm
Tel.: 0 23 25 / 91 92 26
Fax: 0 23 25 / 91 92 88
E-Mail: **kontakt@hibernia-kindergarten.de**

Kinderwelt Herne-Eickel
Kindertagesstätte und Familienzentrum
Bielefelder Str. 56 b
44652 Herne
Leiterin: Ayla Erdem
Tel.: 0 23 25 / 9 76 35 53
E-Mail: **Kinderwelt-Herne@planb-ruhr.de**
Betreuungsplätze für Kinder ab 4 Monate

Kinder in der St. Elisabeth Gruppe
Am Solbad 10
44652 Herne
Leiterin: Wilma Weihrauch
Tel.: 0 23 25 / 6 52 22- 230/-231
E-Mail**: kinder@elisabethgruppe.de**
Betreuungsplätze für Kinder ab 4 Monate

Tageseinrichtungen in Herne-Mitte

Städtische Kindertageseinrichtung und Familienzentrum „Mittendrin“ (Verbund)
Lerchenweg 5
44625 Herne
Leiterin: Bettina Blome-Gomes Loureiro
Tel.: 0 23 25 / 4 52 55
Fax: 0 23 25 / 65 36 44
E-Mail: **kita.lerchenweg@herne.de**
Betreuungsplätze für Kinder ab 4 Monate

Ev. Kita Holsterhausen und Familienzentrum „Mittendrin“ (Verbund)
Ludwig-Steil-Str. 28
44625 Herne
Leiterin: Alexandra Klasen
Tel.: 0 23 25 / 4 14 74
Fax: 0 23 25 / 64 78 08
E-Mail: **her-kiga-ludwig-steil-strasse@ekvw.de**
Betreuungsplätze für Kinder ab 4 Monate

Katholischer Kindergarten Hl. Familie
Klosterstr. 13
44625 Herne
Leiterin: Beatrix Stehmann
Tel.: 0 23 25 / 4 79 78
E-Mail: **heilige-familie-wanne@kkoerg.de**
Betreuungsplätze für Kinder ab 4 Monate

Kindergarten Franziskus
Kuckucksweg 13
44625 Herne
Leiterin: Katharina Dolata
Tel.: 0 23 25 / 4 37 06
E-Mail: **Fanziskus-holsterhausen@kkoerg.de**
Betreuungsplätze für Kinder ab 2 Jahre

Inklusive Tageseinrichtung für Kinder und Familienzetrum NRW der Lebenshilfe KIDS gGmbH
Grabenstr. 1
44625 Herne
Leiterin: Karin Hesse
Tel.: 0 23 23 / 56 83 770
E-Mail: **loewenzahn@lebenshilfe-herne.de**
Betreuungsplätze für Kinder ab 4 Monate

Städtische Kindertageseinrichtung und Familienzentrum Regenkamp
Regenkamp 70
44625 Herne
Leiterin: Patricia Servais
Tel.: 0 23 23 / 46 09 44
Fax: 0 23 23 / 92 95 32
E-Mail: **Kita.Regenkamp@herne.de**
Betreuungsplätze für Kinder ab 4 Monate

Städtische Kindertageseinrichtung und Familienzentrum Baukau (Verbund)
Lackmanns Hof 85
44629 Herne
Leiterin: Dorothee Trauernicht-Heidemann
Tel.: 0 23 23 / 23 04 65
Fax: 0 23 23 / 22 94 66 3
E-Mail: **kita.lackmannshof@herne.de**
Betreuungsplätze für Kinder ab 4 Monate

Städtische Kindertageseinrichtung und Familienzentrum Baukau (Verbund)
Kaiserstr. 72
44629 Herne
Leiterin: Svenja Janot
Tel.: 0 23 23 / 92 30 94
Fax: 02323 / 22 94 66 0
E-Mail: **Kita.kaiserstrasse@herne.de**
Betreuungsplätze für Kinder ab 4 Monate

Katholische Kita St. Anna (Herz-Jesu) Familienzentrum Haranni (Verbund)
Franz-Düwell-Str. 6
44623 Herne
Leiterin: Monika Krause
Tel.: 0 23 23 / 4 33 83
E-Mail: **anna-herne@kkoerg.de**
Betreuungsplätze für Kinder ab 2 Jahre

Evangelischer Kindergarten „Kindervilla“ und Familienzentrum Haranni (Verbund)
Straßburger Str. 7
44623 Herne
Leiterin: Lena-Marie Brikmann
Tel.: 0 23 23 / 45 15 21
Fax: 0 23 23 / 92 91 99
E-Mail: **HER-KIGA-Strassburgerstrasse@ekvw.de**
Betreuungsplätze für Kinder ab 3 Jahre

Inklusive Tageseinrichtung für Kinder der Lebenshilfe KIDS gGmbH
Bahnhofstr. 1-3
44623 Herne
Leiterin: Stefanie Merker
Tel.: 0 23 23 / 56 837 40
Fax: 0 23 23 / 56 837 47
E-Mail: **europagarten@lebenshilfe-herne.de**
Betreuungsplätze für Kinder ab 4 Monate

Familienzentrum Arche Noah Kita St. Bonifatius
Glockenstr. 6a
44623 Herne
Leiterin: Ulla Moenikes
Tel.: 0 23 23 / 1 30 61
E-Mail: **arche-noah-herne@kkoerg.de**
Betreuungsplätze für Kinder ab 4 Monate
Angebot: Krabbelgruppen und Kidix U2, Monatliche Führung für Interessierte nach tel. Anmeldung

Montessori-Kinderhaus Nordstraße und Ökumenisches Familienzentrum Strünkede (Verbund)
Nordstr. 38 a
44629 Herne
Leiterin: Michaela Lange
Tel.: 0 23 23 / 2 12 19
E-Mail: **marien-herne-nord@kkoerg.de**
Betreuungsplätze für Kinder ab 4 Monate

Evangelische Tageseinrichtung für Kinder „Bertakids“ und Familienzentrum Strünkede (Verbund)
Bertastr. 18
44629 Herne
Leiterin: Stefanie Plüß
Tel.: 0 23 23 / 2 20 66
Fax: 0 23 23 / 95 63 35
E-Mail: **her-kiga-bertastrasse@ekvw.de**
Betreuungsplätze für Kinder ab 4 Monate

Montessori-Kinderhaus St. Marien
Bismarckstr. 47
44629 Herne
Leiterin: Melanie Kalkhoff
Tel.: 0 23 23 / 2 21 29
E-Mail: **marien-herne-bismarck@kkoerg.de**
Betreuungsplätze für Kinder ab 4 Monate

Kindertagesstätte am Ev. Krankenhaus Herne e.V. und Familienzentrum Mitte
Altenhöfener Str. 17
44623 Herne
Leiterin: Yvonne Barrionuevo Rodriguez
Tel.: 0 23 23 / 4 98 21 23
E-Mail: **her-kiga-evk@ekvw.de**
Betreuungsplätze für Kinder ab 4 Monate

Evangelische Tageseinrichtung für Kinder und Familienzentrum Dreifaltigkeit
Holsterhauser Str. 320
44625 Herne
Leiterin: Annika Leichner
Tel.: 0 23 23 / 49 06 45
E-Mail: **her-kiga-holsterhauser-strasse@ekvw.de**
Betreuungsplätze für Kinder ab 4 Monate

Evangelischer Luther-Kindergarten
Lutherstr. 3
44625 Herne
Leiterin: Sonja Friedrichs-Müller
Tel.: 0 23 23 / 4 21 40
E-Mail: **her-kiga-lutherstrasse@ekvw.de**
Betreuungsplätze für Kinder ab 4 Monaten

Evangelische Kindertagesstätte und Familienzentrum „Unterm Regenbogen“
Poststr. 33
44629 Herne
Leiterin: Janine Reichelt
Tel.: 0 23 23 / 5 66 02
Fax: 0 23 23 / 96 57 45
E-Mail: **her-kiga-poststrasse@ekvw.de**
Betreuungsplätze für Kinder ab 3 Jahre

Inklusive Tageseinrichtung für Kinder und Familienzentrum NRW der Lebenshilfe KIDS gGmbH
Juri-Gerus-Weg 11
44623 Herne
Leiterin: Heike Müller
Tel.: 0 23 23 / 56 83 780
E-Mail: **phantasia@lebenshilfe-herne.de**
Betreuungsplätze für Kinder ab 4 Monate

AWO Kindertagesstätte und Familienzentrum Breddestraße
Breddestr. 14
44623 Herne
Leiterin: Angela Lehmann
Tel.: 0 23 23 / 95 24 24
Fax: 0 23 23 / 22 92 30 4
E-Mail: **a.lehmann@awo-ruhr-mitte.de**
Betreuungsplätze für Kinder ab 4 Monate

Kinderladen Herne e.V.
Haldenstr. 29
44629 Herne
Leiterin: Kirsten Schwarzbach
Tel.: 0 23 23 / 5 28 05
E-Mail: **leitung@kinderladen-herne-ev.de**
Betreuungsplätze für Kinder ab 2 Jahre

Waldorfkinderhaus Herne e.V.
Harpener Weg 30
44629 Herne
Leiterin: Martina Tyzak-Kubiak
Tel.: 0 23 23 / 2 40 50
E-Mail: **info@waldorfkinderhaus-herne-ev.de**
Betreuungsplätze für Kinder ab 4 Monate

Kinderwelt Herne-Mitte
Eschstr.15
44629 Herne
Leiterin: Jasmin Sell
Tel.: 0 23 23 / 6 88 40 30
Fax.: 0 23 23 / 6 88 40 39
E-Mail: **kinderwelt-herne-mitte@planb-ruhr.de**
Web: **www.planb-ruhr.de**

Tageseinrichtungen in Herne-Sodingen

Städtische Kindertageseinrichtung „Rappelkiste“ und Familienzentrum Sodingen (Verbund)
Mont-Cenis-Str. 218
44627 Herne
Leiterin: Doris Finking
Tel.: 0 23 23 / 62 02 38
Fax: 0 23 23 / 91 90 46
E-Mail: **kita.mont-cenis-strasse@herne.de**
Betreuungsplätze für Kinder ab 4 Monate

Evangelischer Kindergarten an der Johanniskirche und Familienzentrum Sodingen (Verbund)
Mont-Cenis-Str. 327 b
44627 Herne
Leiter: Andreas Baller
Tel.: 0 23 23 / 2 29 19 19
Fax: 0 23 23 / 2 29 37 27
E-Mail: **her-kiga-mont-cenis-strasse@kk-ekvw.de**
Betreuungsplätze für Kinder ab 4 Monate

Städtisches Familienzentrum
Pantrings Hof 4 a
44628 Herne
Leiterin: Gabriele Domske
Ständige Vertretung: Anna Jeschke
Tel.: 0 23 23 / 8 38 34
Fax: 0 23 23 / 22 94 67 0
E-Mail: **Kita.Pantrings-Hof@herne.de**
Betreuungsplätze für Kinder ab 4 Monate

Städtische Kindertageseinrichtung und Familienzentrum „Sauseschritt“
Sodinger Str. 553
44628 Herne
Leiterin: Yvonne Rappen
Tel.: 0 23 23 / 3 54 07
Fax: 0 23 23 / 22 94 67 2
E-Mail: **kita.sodinger-strasse@herne.de**
ivonne.rappen@herne.de
Betreuungsplätze für Kinder ab 4 Monate

Städtische Kindertageseinrichtung und Familienzentrum Horsthausen (Verbund)
„Kinderhaus Kunterbunt“
Horsthauser Str. 169
44628 Herne
Leiterin: Manuela Diekmann
Tel.: 0 23 23 / 88 30
Fax: 0 23 23 / 22 94 65 9
E-Mail: **kita.horsthauser-strasse@herne.de**
Betreuungsplätze für Kinder ab 2 Jahre

Evangelischer Kindergarten und Familienzentrum Horsthausen (Verbund)
Diedrichstr. 5
44628 Herne
Leiterin: Gianna Eiden
Tel.: 0 23 23 / 87 77
E-Mail: **HER-KIGA-Diedrichstrasse@ekvw.de**
Betreuungsplätze für Kinder ab 4 Monate

Katholischer Kindergarten St. Peter und Paul
Von-Gluck-Str. 16
44627 Herne
Leiterin: Judith Groß
Tel.: 0 23 23 / 6 10 01
E-Mail: **pup-sodingen@kkoerg.de**
Betreuungsplätze für Kinder ab 4 Monate

Katholische Kindertageseinrichtung
St. Dreifaltigkeit
Ökumenisches Familienzentrum Im Grünen
Börsinghauser Str. 58
44627 Herne
Leiterin: Sonja Barreiro-Caballero
Tel.: 0 23 23 / 3 46 48
E-Mail: **dreifaltigkeit-herne@kkoerg.de**
Betreuungsplätze für Kinder ab 4 Monaten

Katholischer Kindergarten St. Peter und Paul
Kirchstr. 163 a
44628 Herne
Leiterin: Sonja Barreiro-Caballero
Tel.: 0 23 23 / 3 17 60
Fax: 0 23 23 / 3 17 60
E-Mail: **Pup-boernig@kkoerg.de**
Betreuungsplätze für Kinder ab 2 Jahre

Katholischer Kindergarten St. Konrad
Pieperstr. 21
44625 Herne
Leiterin: Eva Topheide
Tel.: 0 23 23 / 6 45 95
Fax: 0 23 23 / 14 61 21 0
E-Mail: **konrad-herne@kkoerg.de**
Betreuungsplätze für Kinder ab 2 Jahre

Evangelischer Kindergarten
Wiescherstr. 120
44625 Herne
Leiterin: Katharina Schönweitz
Tel.: 0 23 23 / 6 05 37
Fax: 0 12 12 / 5 23 97 85 19
E-Mail: **her-kiga-wiescherstrasse@ekvw.de**
Betreuungsplätze für Kinder ab 4 Monate

Evangelische Kita Schadeburg
Ökumenisches Familienzentrum Im Grünen
Schadeburgstr. 57 b
44627 Herne
Leiterin: Stefanie Soba
Tel.: 0 23 23 / 3 64 80 54
E-Mail: **her-kiga-schadeburgstrasse@ekvw.de**
Betreuungsplätze für Kinder ab 4 Monate

Inklusive Tageseinrichtung für Kinder und anerkannter Bewegungskindergarten mit dem Pluspunkt Ernährung der Lebenshilfe KIDS gGmbH
Jürgen-von-Manger-Str. 6-10
44627 Herne
Leiterin: Ines Falkenberg
Tel.: 0 23 23 / 56 83 790
E-Mail: **wildewiese@lebenshilfe-herne.de**
Betreuungsplätze für Kinder ab 4 Monaten, sowie bis zu 18 Plätze für Kinder mit besonderem Förderbedarf

AWO Kita Langforthstraße
Langforthstr. 22 a
44628 Herne
Leiterin: Sylvia Rekus
E-Mail: **s.rekus@awo-ruhr-mitte.de**
Betreuungsplätze für Kinder ab 2 Jahre

AWO KiTa FaBiO
Mont-Cenis-Str. 144
44627 Herne
Leiterin: Maren Gläsert
Tel.: 0 23 23 / 44 22 8
E-Mail: **m.glaesert@awo-ruhr-mitte.de**
Betreuungsplätze für Kinder ab 4 Monate

Kinderwelt Herne Sodingen
Auf dem Stennert 9
44627 Herne
Leiterin: Stamitia Ntokou
E-Mail: **kinderwelt-herne-sodingen@planb-ruhr.de**
Betreuungsplätze für Kinder ab 4 Monate

Familienbildung und Familienberatung

Viele Familien möchten besser verstehen, wie sich ihre Kinder entwickeln, wie sie sie fördern können und wie sie mit Rivalitäten unter Geschwistern oder mit Entwicklungsstörungen umgehen können. Auch Konflikte in der Beziehung oder Probleme mit Sorge- und Umgangsregelungen lassen die Eltern nach Hilfe und Beratung suchen. In solchen Fällen können ihnen Angebote der Familienbildung und Familienberatung wertvolle Unterstützung geben, sei es durch Elternschulen, Gesprächskreise für Eltern, z. B. nach Trennung und Scheidung, oder Einzelberatung.

In Nordrhein-Westfalen stehen Kindern, Jugendlichen, Heranwachsenden und ihren Eltern kostenlos und vertraulich rund 270 Familienberatungsstellen zur Verfügung. Sie können die Familienberatungsstellen bei Ihrem zuständigen Jugendamt erfragen oder im Internet unter **www.bke.de** finden. Unter dieser Adresse gibt es auch Onlineberatungen für Eltern und Jugendliche. Die Angebote der Familienbildung sind unter **www.familienbildung-in-nrw.de** zusammengestellt.

Die Familienbildungsstätten und Familienberatungsstellen kooperieren auch mit Kindertageseinrichtungen, Familienzentren und anderen familienbezogenen Diensten.

Elternstart NRW

„Elternstart NRW“ ist ein Familienbildungsangebot für Mütter und Väter mit einem Kind im ersten Lebensjahr. Das Angebot ist für die Eltern einmalig kostenfrei, die Finanzierung übernimmt das Familienministerium NRW. Themen sind zum Beispiel die frühkindliche Entwicklung, die Eltern-Kind-Beziehung und der Umgang mit neuen und auch anstrengenden Familiensituationen. Mütter und Väter tauschen sich untereinander aus und eine pädagogische Fachkraft moderiert Gespräche über den Alltag und den Umgang mit einem Säugling.

Ziel von „Elternstart NRW“ ist kein Lernen nach einem festen Lehrplan. Die Kursleiterinnen und Kursleiter greifen vielmehr die Fragen auf, die die Mütter und Väter mitbringen. „Elternstart NRW“ wird als klassischer Kurs mit festen Zeiten angeboten und auch als offener Treff. „Elternstart NRW“ umfasst fünf Termine mit jeweils 90 Minuten. In jeder Gruppe sind bis zu zehn Teilnehmende mit ihren Kindern.

Anmelden können Sie sich in den Einrichtungen der Familienbildung für „Elternstart NRW“. Weitere Informationen und eine Vor-Ort-Suche finden Sie unter **www.familienbildung-in-nrw.de/vor-ort-suche**

Familienbildung und Familienberatung

Familienbildungsangebote in Herne und Wanne-Eickel

Familienbildung in Herne ist vielfältig, institutionell wie inhaltlich. Sie wird in Herne durch viele unterschiedliche Institutionen angeboten, angefangen beim anerkannten Familien-Bildungs-Werk in freier Trägerschaft, über die Elternschulen der Kliniken, den Herner Familienzentren bis hin zu den vielen Einrichtungen und (Sport-)Vereinen, die neben ihrer schwerpunktmäßigen Arbeit auch familienbildnerisch tätig sind. Wir haben für Sie diese Vielfalt an Trägern, Institutionen und Vereinen, die Familienbildungsangebote in Herne anbieten, abgebildet. Es soll Ihnen eine Orientierungshilfe geben, an Hand derer Sie erkennen können, wer zu welchen Themenschwerpunkten Angebote vorhält. Um die einzelnen aktuellen Angebote und Zeiten zu erfragen, setzen Sie sich bitte mit den jeweiligen Anbietern in Verbindung, oder bitten Sie uns vom Familienbüro um Unterstützung.

Koordination Familienbildung

Die Koordinierungsstelle Familienbildung ist im Familienbüro angegliedert. Sie bildet eine Schnittstelle zwischen den verschiedenen Trägern und Einrichtungen der Familienbildung.

Familienbüro der Stadt Herne
Hauptstr. 241
44649 Herne
Tel.: 0 23 23 / 16 34 81
E-Mail: **familienbüro@herne.de**

N.N.
Familienbüro der Stadt Herne
Hauptstr. 241
44649 Herne
Tel.: 0 23 23 / 16 38 03

Familienbildungsstätten

Familien-Bildungs-Werk / Treffpunkt Eickel e.V.
Reichsstr. 66
44651 Herne
Doris Brück, Dirk Plattberg, Daniela Wirtz
Tel.: 0 23 25 / 3 67 07
E-Mail: **info@treffpunkt-eickel.de**
Web: **www.treffpunkt-eickel.de**

Bürozeiten:
Mo – Fr 10.00 – 13.00 Uhr
und 14.00 – 16.00 Uhr

Angebote:
Eltern-Kind-Kurse, Eltern-Start NRW Kurse, PEKiP, Vorträge zu pädagogischen Themen, Ort der Begegnung, z.B. beim Frühstücksbuffet am Sonntag, Termine siehe Web oder Programmheft.

Elternschulen

Verschiedene Kursangebote zu den Themen Geburtsvorbereitung, Rückbildungsgymnastik, Säuglingspflege und -ernährung etc.

Elternschule am St. Anna Hospital
Hospitalstr. 19
44649 Herne
Tel.: 0 23 23 / 49 92 73 7
E-Mail: **elternschule@annahospital.de**
Angebote:

- **Für Schwangere:** z. B. Informationsabende, Geburtsvorbereitung, Schwimmen, Yoga
- **Für junge Eltern**: z. B. Rückbildung
- **Ernährungsinformationen**
- **Für Eltern und Kind im 1. Lebensjahr**: z. B. Babyschwimmen von 8 Wochen bis 3 Jahre, „Erste Hilfe“ von Säuglingen und Kleinkindern, PEKiP

Elternschule des Ev. Krankenhaus Herne, Revital e.V.
Frau Fieseler
Tel.: 0 23 23 / 49 82 41 0
E-Mail: **info@revital-herne.de**
Bürozeiten:
Mo. – Do. 9.00 – 16.00 Uhr
Fr. 9.00 – 12.00 Uhr

Alle Angebote der Elternschule des EvK Herne finden im EvK Castrop-Rauxel, Grutholzallee 21, 44577 Castrop-Rauxel statt.
Angebote:

- **Angebote für Kinder**:
  Babyschwimmen (0 - 3 Jahre)
  Kleinkinderschwimmen (3 - 5 Jahre)
  Seepferdchenkurs (5 - 9 Jahre)

Frauenklinik Marien Hospital Herne
Klinikum der Ruhr-Universität Bochum
Hölkeskampring 40
44625 Herne
Tel.: 0 23 23 / 49 92 74 7
Fax: 0 23 23 / 49 92 75 9
E-Mail: **elternschule@marienhospital-herne.de**
Web: **www.marienhospital-herne.de**
Angebote:

- **Für Schwangere**: z. B. Elternabende, Geburtsvorbereitung, Yoga für Schwangere
- **Für junge Mütter / Eltern**: z. B. Rückbildung, Babymassage, „Erste Hilfe" für Säuglinge und Kleinkinder
- **Für Eltern und Kind im 1. Lebensjahr**: z. B. Babyschwimmen, PEKiP
- **Für Eltern und Kind bis zum 18. Lebensmonat**: z. B. Kleinkinderschwimmen, Krabbelgruppe

Familienbildung in den Familienzentren vor Ort

Familienzentren sind Kindertageseinrichtungen mit einem erweiterten Angebot für Familien. In Herne gibt es aktuell 33 Familienzentren mit 49 beteiligten Kindertageseinrichtungen. Familienzentren bieten ein buntes Programm für Erziehende und Kinder. Familien sind herzlich willkommen – ob ihr Kind die Kita besucht oder nicht!

Diese Angebote für Große und Kleine finden Sie in allen Herner Familienzentren:

- begegnen und treffen: Angebote der Begegnung und des Austausche wie das Elterncafé, Ausflüge, Treffen und Vieles mehr
- Krabbelgruppen: Gruppen und Kurse für Erziehende und ihr Kind im Alter zwischen vier Monaten und drei Jahren
- stark erziehen: Angebote zu alltäglichen und speziellen Themen der Erziehung
- gesund und fit: Bewegungs- und Gesundheitsangebote
- einfach (mit-)machen: musisch-kreative Angebote
- spezielle Kinderkurse zur Förderung der Bewegung, der Kreativität und des Selbstbewusstseins
- Familien begleiten im Alltag und in schwierigen Lebenssituationen
- offene Beratung: regelmäßige Sprechstunden und Beratung in der Kita bei Fragen zur Erziehung und Entwicklung des Kindes
- Informationen zu Beratungs- und Unterstützungsangeboten für Familien
- Vermittlung von Kindertagespflegepersonen (Tageseltern) im Umfeld
- vernetzt mit Einrichtungen im Stadtteil

Die Angebote der Familienzentren sind alle kostenfrei. Das aktuelle Angebot können Sie jeweils in den Familienzentren erfragen – die Kontaktdaten finden Sie im Kapitel ‚Kinderbetreuung' in der Liste der Kitas.

Neben den Mitarbeiter*innen der Familienzentren steht Ihnen für allgemeine Fragen die Koordinatorin der Familienzentren in der Stadt Herne zur Verfügung:

Sabine Jäger
Rathausstr. 6
44649 Herne
Tel.: 0 23 23 / 16 35 97
E-Mail: **sabine.jaeger@herne.de**

Angebote für Familien in den Familiengrundschulzentren vor Ort

Ein Familiengrundschulzentrum (FGZ) ist ein erweitertes Angebot der Grundschule. Es ist ein Ort der Begegnung, Beratung und Bildung und nimmt die gesamte Familie in den Blick. Es bietet ein buntes Programm für Kinder und Erwachsene.

In Herne gibt es insgesamt sieben Familiengrundschulzentren. Alle Familien sind willkommen, ob ihr Kind die Schule besucht oder nicht.

Diese Angebote finden Sie in den Herner Familiengrundschulzentren:

- Elterncafés als Orte der Begegnung und des Austauschs
- Eltern-Kind-Aktionen
- Bewegungs- und Gesundheitsangebote

- Veranstaltungen zu Themen Erziehung, Alltag und Schule
- Unterstützung und Beratung von Erziehenden und Familien
- Vermittlung in alltagsnahe Unterstützung und Hilfe
- Feste und Ausflüge
- Vernetzt mit Einrichtungen im Stadtteil

Die Angebote der Familiengrundschulzentren sind in der Regel kostenfrei. Die aktuellen Angebote finden Sie auf den Internetseiten der sieben Grundschulen.

Neben den Koordinierenden der Familiengrundschulzentren vor Ort steht Ihnen für Allgemeine Anliegen und Fragen die Koordinatorin der Familiengrundschulzentren in der Stadt Herne zur Verfügung:

Sarah Liebig
Familienbüro, Hauptstr. 241, 44649 Herne
Tel.: 0 23 23 / 16 37 08
E-Mail: **sarah.liebig@herne.de**

Standorte in Herne
FGZ Claudiusschule
Claudiusstr. 88
44649 Herne
E-Mail: **fz-claudiusschule@awo-ruhr-mitte.de**

FGZ Freiherr vom Stein Schule
Steinstr. 17
44652 Herne
E-Mail: **familiengrundschulzentrum@130989.nrw.schule**

FGZ Josefschule
Stöckstr. 113
44649 Herne
E-Mail: **fz-josefschule@awo-ruhr-mitte.de**

FGZ Grundschule Kunterbunt
Neustr. 16
44623 Herne
E-Mail: **fgz-kunterbunt@caritas-herne.de**

FGZ Max-Wiethoff-Schule
Max-Wiethoff-Str. 14a
44627 Herne
E-Mail: **fz-maxwiethoff@awo-ruhr-mitte.de**

FGZ Michaelschule
Michaelstr. 16
44649 Herne
E-Mail: **fz-michaelschule@awo-ruhr-mitte.de**

FGZ Grundschule Pantrings Hof
Eberhard-Wildermuth-Str. 43
44628 Herne
E-Mail: **fz-pantringshof@awo-ruhr-mitte.de**

Weitere Familienbildungsanbieter

Städtische Musikschule Herne
Gräffstr. 43
44625 Herne
Tel.: 0 23 23 / 9 19 01-0
Fax: 0 23 23 / 9 19 01 11
E-Mail: **Musikschule@herne.de**
Web: www.musikschuleherne.de
Fachleiterin für Musikalische Grundstufe:
Daniela Hagemann
Tel.: 0 23 23 / 91 90 11 7
E-Mail: **daniela.hagemann@herne.de**

Stadtbibliothek Herne
Jasmin Wöltering
E-Mail: **jasmin.woeltering@herne.de**
stadtbibliothek@herne.de
Web: **www.stadtbibliothek.herne.de**

Stadtbibliothek Herne-Mitte
Willi-Pohlmann-Platz 1
44623 Herne
Tel: 0 23 23 / 16 28 03
Angebote:
Bilderbuchkino, Verschiedene Vorleseangebote für Kinder ab 3 oder 6 Jahren mit ihren Eltern, Kamishibai-Erzähltheater, Maker Day: Roboter zum Ausprobieren für Kinder ab 6 Jahren

Stadtbibliothek Herne-Wanne
Wanner Str. 21
44649 Herne
Tel.: 0 23 23 / 16 32 64
Angebote:
Spieletreff, MiniMINT: Vorlesen und Experimente für Kinder von 5-7 Jahren; Maker Day: Roboter zum Ausprobieren für Kinder von 5-12 Jahren
Junior-Fahrbibliothek:
Haltestellen an Kitas und Schulen sowie in einzelnen Stadtbezirken.
Fahrplan unter www.herne.de/fahrplan

Stadtsportbund Herne e.V.
Bahnhofstr. 143
44623 Herne
Frank Stieglitz
Tel: 0 23 23 / 95 70 98
E-Mail: **frank.stieglitz@ssb-herne.de**
Web: **ssb-herne.de**

Öffnungszeiten der Geschäftsstelle:
montags 13.00 - 17.00 Uhr
mittwochs 09.00 - 12.00 Uhr
freitags 09.00 - 12.00 Uhr

VHS im Kulturzentrum
Willi-Pohlmann-Platz 1
44623 Herne
Tel.: 0 23 23 / 16 29 20
Fax: 0 23 23 / 16 12 33 92 66
E-Mail: **vhs@herne.de**

VHS im Haus am Grünen Ring
Wilhelmstraße 37
44649 Herne
Tel.: 0 23 23 / 16 35 84
Fax: 0 23 23 / 16 12 33 92 55
E-Mail: **vhs@herne.de**
Web: **www.vhs-herne.de**
Angebote:
Eltern-Kind-Freizeitangebote, Vorträge zu pädagogischen Theme, Veranstaltungen „Junge VHS“

Fachbereich Integration / Kommunales Integrationszentrum
Rademachers Weg 15
44649 Herne
Fachbereichsleitung: Claudia Heinrich
Sekretariat: 0 23 23 / 16 38 50
E-Mail: **integration@herne.de**
Web: **Stadt Herne-Kommunales Integrationszentrum**
Angebote:
„Eltern-Kind-Gruppen“ für Eltern mit 1-3 jährigen Kindern ohne KiTa-Platz, „Rucksackgruppen“ für Eltern von 4-6 jährigen Kindern mit KiTa-Platz und „Vätergruppen“ für Eltern von Schulkindern

I.D.L. Herne
Bahnhofstr. 15
44623 Herne
Tel.: 0 23 23 / 91 10 20
Fax: 0 23 23 / 91 10 21
E-Mail: **herne@idlweb.de**
Angebote: LRS- und Dyskalkulieförderung: privat, über das Jugendamt oder im Rahmen des Bildungs- und Teilhabepaket/ Diagnostik LRS und Dyskalkulie

Einzelne Familienbildungsangebote

Familienbüro der Stadt Herne
WEZ, Hauptstr. 241
44649 Herne
Iris Schweppe-Ziffling
Tel.: 0 23 23 / 16 34 81
E-Mail: **familienbuero@herne.de**
Angebot:
Familienfrühstück

Familien- und Schulberatungsstelle der Stadt Herne
Wilhelmstr. 88
44649 Herne
Tel.: 0 23 23 / 16 36 40
E-Mail: **Familien-Schulberatung@herne.de**
Web: **www.Familien-Schulberatung.herne.de**

Familienhilfezentrum Herne IFAK e.V.
Bahnhofplatz 15
44629 Herne
Nadia Gönülal
Tel: 0 23 23 / 1 47 93 32
E-Mail: **goenuelalqifak-bochum.de**
Web: **www.ifak-bochum.de**
Angebote:
Interkulturelles Müttercafé
Mi 9.00 - 11.15 Uhr
Ansprechpartnerin: Lea Grürmann
Tel.: 01 52 / 22 66 21 56
Sprachen: Türkisch, Kurdisch, Arabisch, Deutsch

Sportvereine mit Familienbildungsangeboten

Baukauer Turnclub 1879 e.V. Herne
Bahnhofstr. 141 (Geschäftsstelle)
44623 Herne
Corina Leifels
Tel.: 0 23 23 / 96 43 96
E-Mail: **kontakt@btc-herne.de**
Web: **www.btc-herne.de**
Angebote:
Bewegungserziehung Eltern und Kind ab 1 Jahr
Öffnungszeiten Geschäftsstelle:
Di. + Do.: 17.00 – 19.00 Uhr

Canu-Touring Wanne 32/02 e.V.
Hertener Str. 41a
44653 Herne
Ulrich Döring
E-Mail: **info@ct-wanne.de**
Web: **www.ct-wanne.de**
Angebote:
In der GS Claudiusschule:
Freitag 17.00 - 18.00 Uhr Kleinkinderturnen und Spiele

DLRG Ortsgruppe Wanne-Eickel e.V.
Im Wildholz
44629 Herne
Vorsitzender: Uwe Mohns
Tel.: 01 72 / 92 22 91 9
E-Mail: **uwe.mohns@wanne-eickel.dlrg.de**
Ausbildungsleiterin: Michelle Fauville
Tel.: 01 77/ 23 81 708
E-Mail: **michelle.fauville@wanne-eickel.dlrg.de**
Web: **www.wanne-eickel.dlrg.de**
Angebote:

Babyschwimmen von 0 bis 3 Jahre, Kleinkinderschwimmen von 3 bis 5 Jahre (mit Eltern)

DSC Wanne-Eickel - Judo e.V.
Volker Gößling
Friedgrasstr. 63
44652 Herne
Tel. (dienstlich): 0 23 23 / 16 41 14
Handynummer: 01 77 / 22 27 99 1
Fax (dienstlich): 0 23 23 / 16 23 59
E-Mail (privat): **Volker.Goessling@DSC-Judo.de**
E-Mail (dienstlich): **schulleitung@pgherne.de**
Web: **www.DSC-Judo.de**
Angebote:
Alle in der Sporthalle der
Europa Grundschule Königstraße

- Bewegungserziehung auf der Judomatte
  für 3-bis 6-jährige Kinder
  freitags 16.30 - 18.00 Uhr
- Judo- Training für 6 bis 10-jährige Kinder
  dienstags und freitags 16.30 - 18.00 Uhr
- Judo- Training für 10 bis 16-jährige Jugendliche
  dienstags und freitags 18.00 - 19.30 Uhr
- Judo- Training für Jugendliche ab 16 Jahren
  und Erwachsene
  dienstags und freitags 19.30 - 21.15 Uhr
- Judo- Training für Menschen mit Behinderungen
  donnerstags 17.00 - 18.00 Uhr
- Familien-Sporttage für Eltern und Kindern
  von 3 bis 10 Jahren
  halbjährig nach Ankündigung
- Vater-Kind-Sporttage für Väter und Kinder
  von 3 bis 10 Jahren
  vierteljährlich gemäß Ankündigung
  samstags 10.00 - 12.30 Uhr

Freizeit- und Breitensportverein Herne e.V.
Postfach 10 12 32
44602 Herne
1. Vorsitzender: Andreas Ciecior
Tel.: 0 16 0 / 9 04 18 85
Geschäftsführung: Anna-Carina Gatberg
Tel.: 0 23 23 / 1 37 66 23

Herner Turnvereinigung 1873 e.V.
Hölkeskampring 107
44625 Herne
Tel.: 0 23 23 / 46 04 01
Marianne Kruse
Tel. : 0 23 23 / 33 5 33
E-Mail: **kruse-herne@t-online.de**
Web: **htv-herne.jimdo.com**
Angebote:
Eltern- und Kinderturnen von Krabbelalter
bis 6 Jahre

SC Hellas Wanne-Eickel e.V.
Laurentiusstr. 12
44649 Herne
Geschäftsführerin: Sabrina Ileri
Tel.: 01 76/ 70 95 58 57
E-Mail: **s.c.hellas@wanne-eickel.de**
Web: **www.hellas-wanne-eickel.de**
Angebote:
Eltern- und Kind Wassergewöhnung von
2 bis 5 Jahre

Sportgemeinschaft Friedrich der Große e.V.
Kanalstr. 9
44629 Herne
Tel.: 0 23 23 / 8 17 53
E-Mail: **email@fdg-herne.de**
Web: **www.fdg-herne.de**
Geschäftszeit:
Di 17.00 – 19.00 Uhr
Angebote:
Eltern- und Kinderturnen von 1,5 bis 3 Jahre
mittwochs von 16.00 – 17.30 Uhr

Turnverein Röhlinghausen 1883 e.V.
Am Bollwerk 17
44651 Herne
Tel.: 0 23 25 / 6 00 71 (AB)
E-Mail: **info@tvr1883ev.de**
Web: **www.tvröhlinghausen1883ev.de**
Angebote:
Bewegungserziehung von 1 bis 3 Jahre,
Eltern- und Kinderschwimmen von 1 bis 4 Jahre,
Kinderturnen von 3 bis 6 Jahre, Kindernichtschwimmer 1-4 Jahre

Turnverein Börnig-Sodingen 1889/90 e. V.
Sportzentrum Falkschule
Castroper Str. 184
44627 Herne
Annegret Tomczak
Tel.: 0 23 23 / 3 20 25
E-Mail: **annetomczak@unitybox.de**
Web: **tbs-herne.de**
Angebote:
Eltern- und Kinderturnen von 1 bis 3 Jahre

MüBaKi
Walken für Mütter mit Kinderwagen oder Tragetuch. Ab der 8. - 10. Woche nach der Entbindung
Kontaktperson: Kerstin Tischler
Tel.: 01 63 / 4 94 51 07

TV Wanne 1885 e.V.
Erich-Höll-Sportanlage
Plutostr. 19
44651 Herne
Petra Intini
Tel.: 0 23 25 / 79 43 10
E-Mail: **tv-wanne85@t-online.de**
Web: **www.tvwanne1885.de**

Beratungsangebote in Herne und Wanne-Eickel

Stadt Herne
Kinder-Jugend-Familie
Hauptstr. 241, 44649 Herne
Fachbereichsleiterin: Kirsten Wietoska
Tel.: 0 23 23 / 16 16 51
Fax: 0 23 23 / 16 12 33 92 64
E-Mail: jugendamt@herne.de

Öffnungszeiten

Mo – Do	8.00 – 12.00 Uhr
und	13.30 – 15.30 Uhr
Fr	8.00 – 12.00 Uhr

Sozialer Beratungsdienst

Der Allgemeine Soziale Dienst (ASD) konzentriert sich auf die Arbeit im Bezirk. Zu seinen Aufgaben gehört es, Kinder vor Gefährdungen zu bewahren und zu schützen und Eltern bei der Erziehung ihrer Kinder zu beraten und zu unterstützen. Bei Bedarf bewilligt er weitergehende Hilfen nach dem Kinder- und Jugendhilfegesetz (SGB VIII) oder vermittelt an andere kompetente Stellen.

Abteilungsleitung:
Enke Hoffmann, Tel.: 0 23 23 / 16 34 23

Wanne-Eickel
WEZ, Hauptstr. 241
Service-Rufnummer: 0 23 23 / 16 19 05
Nadine Witta-Gratopp, Tel.: 0 23 23 / 16 46 69

Herne-Mitte
Verwaltungsgebäude, Freiligrathstr. 12
Service-Rufnummer: 0 23 23 / 16 19 06
Ute Frings-Baranowski, Tel.: 0 23 23 / 16 33 28

Sodingen
Akademie Mont-Cenis, Mont-Cenis-Platz 1
Service-Rufnummer: 0 23 23 / 16 19 07
Julia Lohkämper, Tel.: 0 23 23 / 16 21 46

Eickel
WEZ, Hauptstr. 241
Service-Nummer: 0 23 23 / 16 19 04
Tanja Klaus, Tel.: 0 23 23 / 16 35 05

Familienbüro

Das Familienbüro ist eine Anlaufstelle für Familien mit Kindern. Es bietet Familien neben Informationen und Weitervermittlung auf Wunsch Begleitung und Unterstützung an. Zentrales Angebot sind die Willkommensbesuche bei Neugeborenen. Ob es um Bildungs- oder Betreuungsangebote geht, Kontaktadressen des Gesundheitswesens, von Beratungsstellen oder anderen Einrichtungen, die für Eltern und Kinder nützlich sein können, das Familienbüro möchte Ihr Ansprechpartner sein. Ebenfalls nehmen die Mitarbeiterinnen des Familienbüros im Rahmen der Meldepflicht des Landes NRW Kontakt zu Familien auf, die eine Früherkennungsuntersuchung ihres Kindes versäumt haben.

WEZ, Hauptstr. 241
Holger Närrlich, Tel.: 0 23 23 / 16 20 03

Koordination Frühe Hilfen

Frühe Hilfen richten sich an werdende Eltern sowie Mütter und Väter mit Kindern von 0 bis 3 Jahren. Sie umfassen vielfältige Angebote, wie z.B. Eltern-Kind-Gruppen, Willkommensbesuche, Familienpaten, Begleitung durch Familienhebammen sowie beratende Angebote.
Frühe Hilfen sind freiwillig und einfach zugänglich. Im Netzwerk Frühe Hilfen haben sich die Fachkräfte, die Frühe Hilfen anbieten, zusammengeschlossen. Sie kommen aus dem Gesundheitswesen, der Kinder- und Jugendhilfe, aus der Schwangerenberatung sowie der Frühförderung. Regelmäßig tauschen sie sich über ihre Angebote und Aufgaben

aus und entwickeln diese weiter. Das Wissen über die Angebote anderer ermöglicht eine bessere Beratung und Information der Familien.

Ulrike Schwarz, Tel.: 0 23 23 / 16 35 22

Familien- und Schulberatung, Kinder, Jugendliche, Eltern und Erziehung

Stadt Herne
Familien- und Schulberatungsstelle
Wilhelmstr. 88
44649 Herne
Sekretariat:
Tel.: 0 23 23 / 16 36 40
E-Mail: **familien-schulberatung@herne.de**

Sie können sich an uns wenden, wenn ...

- Sie Fragen zur Erziehung haben
- Sie sich Sorgen wegen schulischer Lern- oder Verhaltensprobleme Ihres Kindes machen
- Sie Verhaltensauffälligkeiten bei Ihrem Kind beobachten (z.B. Ängste, aggressives Verhalten, motorische Unruhe, ständige Konflikte mit anderen Kindern)
- Sie sich durch Trennung und Scheidung in einer familiären Krise befinden
- Ihr Kind Opfer von gewalttätigen oder sexuellen Übergriffen geworden ist (Fachstelle Spezialisierte Beratung bei sexualisierter Gewalt)

Wir bieten Ihnen:

- möglichst kurzfristig ein persönliches Anmeldegespräch
- Informationen zur Entwicklung und Erziehung von Kindern und Jugendlichen und typischen Alltagsproblemen
- sorgfältige Klärung der möglichen Ursachen Ihrer Probleme
- Unterstützung durch Beratung von Eltern und Familien, nach Bedarf auch unter Einbezug von Institutionen (z.B. Schule, Kindertagesstätte, Kinderarzt,...)
- Unterstützung des Kindes/des Jugendlichen durch pädagogisch-therapeutische Angebote (einzeln/in Gruppen)

Hier erreichen Sie uns:

- an der **Wilhelmstr. 88** (ehemalige Königin-Luisen-Schule) in **44649 Herne**

Terminvereinbarung für ein Anmeldegespräch über das Sekretariat (s.o.)

Die Beratung ist kostenlos. Alle MitarbeiterInnen unterliegen der Schweigepflicht.

Schwangeren- und Schwangerschaftskonfliktberatungsstelle

Schwangeren- und Schwangerschaftskonfliktberatungsstelle
Stadt Herne
Fachbereich Gesundheit
Rathausstr. 6
44649 Herne

- Nähere Informationen siehe Gesundheit

Ev. Beratungsstelle für Ehe-, Partnerschafts- und Lebensfragen und Schwangerenberatungsstelle

Schaeferstr. 8
44623 Herne
Tel.: 0 23 23 / 5 30 48 (Sekretariat)
E-Mail: **info-beratung@diakonie-herne.de**
Web: **www.diakonie-herne.de**

Öffnungszeiten Sekretariat:

Mo - Fr	8.30 – 12.30 Uhr
außer Mi	9.30 – 12.30 Uhr

„Ehe- Partnerschafts- und Lebensberatung“
Kosten:

Einzelberatung	18,- €
Paar- und Familienberatung	25,- €

Keine Beratung scheitert an den Kosten! Bei Bedarf übernimmt unser Förderverein die Kosten.

Beratungsangebot:

- im Krisen- und Konfliktfall
- wenn Sie unter Beziehungskonflikten in Ihrer Partnerschaft oder Familie leiden
- wenn es Störungen in Ihrer Kommunikation gibt

- wenn Sie unter Ängsten leiden
- wenn Sie Selbstzweifel haben
- wenn Sie Probleme mit dem Älterwerden haben
- wenn Sie einen geliebten Menschen verloren haben
- wenn Sie alles, was als Folge der Trennung zu regeln ist, einvernehmlich und fair miteinander aushandeln wollen (Mediation, Kosten für Selbstzahler 70 Euro)

Psychologische Beratung bietet eine gute Unterstützung bei Krisen und Problemen und hilft nach neuen Lösungen und Perspektiven zu suchen. Daten und Beratungsinhalte werden vertraulich behandelt.

Neben der Einzel- und Paarberatung finden Sie im Rahmen der Schwangerenberatung folgende Angebote:

- Schwangerenberatung
- Familienberatung für Familien mit Kindern unter 3 Jahren
- Schwangerschaftskonfliktberatung nach § 219 StGB
- Beantragung finanzieller Hilfen aus der Mutter- und Kind-Stiftung

Diese Angebote sind kostenfrei.

Soforthilfe-Herne

Individuelle Hilfe in Lebenskrisen
Wir sind 24 Stunden für Sie da! An 365 Tagen im Jahr, rund um die Uhr bietet die Soforthilfe Unterstützung bei sozialen, psychosozialen und pflegerischen Problemen an. Denn Not kommt oft plötzlich, unerwartet und unvorbereitet.

Das Team der Soforthilfe-Herne hilft in jeder Situation:

- Unterstützung bei der Versorgung von Pflegebedürftigen
- Unterstützung in schwierigen Lebenslagen
- Unterstützung in der Familie

Tel.: 0 800 - 67 84 00 0
kostenlos, auch aus dem Mobilfunknetz
Web: **www.soforthilfe-herne.de**

Schattenlicht

Beratungs- und Kontaktstelle
für Frauen und Mädchen e.V.
Straßburger Str. 39
44623 Herne
Tel.: 0 23 23 / 98 11 98
Fax: 0 23 23 / 96 45 98
E-Mail: **info@beratungsstelle-schattenlicht.de**
Web: **www.beratungsstelle-schattenlicht.de**

Angebot:
Die Mitarbeiterinnen von Schattenlicht sind u.a. Ansprechpartnerinnen für:

- Frauen und Mädchen in Konflikt- und Krisensituationen
- Frauen und Mädchen, die körperliche und/oder seelische Gewalt erfahren haben
- Frauen und Mädchen, die sexualisierte Gewalt erleben und erlebt haben
- Frauen und Mädchen, die als Zeuginnen einen Gerichtsprozess vor sich haben
- Frauen in Trennungssituationen
- Frauen und Mädchen, die Frauen und Mädchen beruflich oder privat unterstützen

Im einmaligen Kontakt oder im Rahmen einer Reihe von Beratungsgesprächen informieren und helfen die Mitarbeiterinnen Anliegen und Probleme zu klären und zu bewältigen.

Die Beratung ist freiwillig, vertraulich und kostenlos.
Persönliche Gespräche nach Vereinbarung

Deutscher Kinderschutzbund e.V.

Ortsverband Herne
Kleiderladen und Büro
Hauptstr. 35
44651 Herne
Tel.: 0 23 25 / 6 28 18
Fax: 0 23 25 / 37 29 96
Öffnungszeiten:
Mo, Di, Do, Fr 10.00 – 13.00 Uhr

Kleiderladen
Straßburger Str. 2
44623 Herne
Tel.: 0 23 23 / 5 46 22
E-Mail: **info@kinderschutzbund-herne.de**
Web: **www.kinderschutzbund-herne.de**
Öffnungszeiten:
Mo, Di, Do, Fr 10.00 – 13.00 Uhr
Mi 16.00 – 18.00 Uhr

Frauenhaus Herne

Seit 1981 bietet das Frauenhaus Herne einen geschützten Lebensraum für Frauen und Kinder, die von Gewalt betroffen sind. Das Frauenhaus ist ein sicherer Ort. Hier finden Sie und Ihre Kinder Schutz vor Gewalt, Unterstützung und eine Unterkunft. Außerdem bieten wir Beratung zum Thema Häusliche Gewalt an, auch für Frauen, die nicht im Frauenhaus wohnen.

Die Adresse des Frauenhauses ist anonym.
Wir sind Tag und Nacht unter der
Tel.: **0 23 25 / 49 87 5** erreichbar.
Postanschrift: Postfach 10 12 46
44602 Herne
Fax: 0 23 25 / 94 08 72
E-Mail: **info@frauenhaus-herne.de**
Web: **frauenhaus-herne.de**

Weißer Ring

Verein zur Unterstützung von Kriminalitätsopfern und zur Verhütung von Straftaten
Außenstelle Herne
Ansprechpartnerin: Andrea Schmitt
Tel.: 01 51/ 55 16 49 35
E-Mail: **herne@mail.weisser-ring.de**
Web: **herne-nrw-westfalen-lippe.weisser-ring.de**

Schuldnerberatung

Schuldnerberatung Herne,
Fachbereich des Evangelischen Kirchenkreises Herne
Overwegstr. 31
44625 Herne
Tel.: 0 23 23 / 9 94 98 0
Fax: 0 23 23 / 9 94 98 66
E-Mail: **her-kk-schuldnerberatung@ekvw.de**
Web: **schuldnerberatung-herne.de**

Öffnungszeiten Schuldnerberatungsstelle

Mo	9.00 – 12.00 Uhr
	14.00 – 18.00 Uhr
Di, Mi, Do	9.00 – 12.00 Uhr
	14.00 – 16.00 Uhr
Fr	9.00 – 12.00 Uhr

Um Voranmeldung wird gebeten.

Caritasverband Herne

Schulstr. 16
44623 Herne
Tel.: 0 23 23 / 92 96 0 – 0
Fax: 0 23 23 / 92 96 0 – 11
E-Mail: **info@caritas-herne.de**

Hospitalstr. 12
44649 Herne
Tel.: 0 23 25 / 92 80-0
Fax: 0 23 25 / 92 80 11
E-Mail: **info@caritas-herne.de**

Hauptstr. 311
44649 Herne
Tel.: 0 23 23 / 92 96 00
Fax: 0 23 23 / 92 96 01 1
E-Mail: **info@caritas-herne.de**

Aufgabenbereiche (u.a.):
- Allgemeine Sozialberatung
- Beschäftigungsförderung
- Integration und Migration
- Schulbetreuung / Lernförderung an Schulen
- Kuren: Mütter- / Väter-Kuren, Mutter-Kind-Kuren / Vater-Kind-Kuren / Kuren für pflegende Angehörige
- Kleiderläden
- Möbelhof
- Kontakt- und Beratungsstelle „Bewusst im Recht“
- Projekt „Elterngruppe Rückenwind“
- Projekt „Akti(F) für Familien“
- Ambulante Familienhilfe

Diakonie Werk Herne

Altenhöfener Str. 19
44623 Herne
Einsatzbüro
Tel.: 0 23 23 / 49 69 23
Fax: 0 23 23 / 49 69 25
Web: **www.diakonie-herne.de**

Diakonie Werk Wanne-Eickel

Dorstener Str. 490
44653 Herne
Einsatzbüro
Tel.: 0 23 25 / 58 99 11 1
0 23 25 / 58 99 11 2
Fax: 0 23 25 / 58 99 12 0
Web: **www.diakonie-wanne.de**

Diakonie Wanne-Eickel

Betreuungsverein Wanne-Eickel
Hauptstr. 245a
44649 Herne
Tel.: 0 23 25 / 46 70 99 2
0 23 25 / 46 70 99 4

Aufgabenbereiche (u.a.):
- Gehörlosenberatung
- Beratung für Suchtkranke und deren Angehörige
- Mütterkuren, Vater-Kind-Kuren- Selbsthilfegruppen
- Ehe- und Lebensberatung
- Wohnberatung

Kinderanwältin Bibi Buntstrumpf

Dorstener Str. 260
44625 Herne
Vanessa Kolkau
Tel.: 0 23 25 / 7 77 37
Mobil: 01 77 / 77 73 73 7
E-Mail: **info@bibibuntstrumpf.de**

Sprechzeiten
Mo – Do 9.00 – 16.00 Uhr

Die Kinderanwältin ist in erster Linie Ansprechpartnerin für Kinder und Jugendliche. Sie ist offen für unterschiedlichste Ideen, Wünsche und Fragen. Diese können sowohl das eigene Wohnumfeld, Spielmöglichkeiten in der Stadt, die Verkehrssicherheit im eigenen Stadtteil, die Gesundheitsgefährdung sowie persönliche Probleme und Schwierigkeiten betreffen.

buez
Selbsthilfe-Netzwerk Herne

Rathausstr. 6
44649 Herne

Tel.: 0 23 23 / 16 36 36
E-Mail: **buez@herne.de**
Web: **www.buez-herne.de**

Geschäftsführung: Marie Meinhardt
Tel.: 0 23 23 / 16 45 70
E-Mail: **marie.meinhardt@herne.de**

Beratung: Zeki Boran
Tel.: 0 23 23 / 16 31 03
E-Mail: **zeki.born@herne.de**

Verwaltung: Jana Mühlegg
Tel.: 0 23 23 / 16 34 06
E-Mail: **jana.muehlegg@herne.de**

Öffentlichkeitsarbeit: Karola Mono
Tel.: 0 23 23 / 16 45 75
E-Mail: **karola.mono@herne.de**

Sprechzeiten
Mo, Di 9.00 – 12.00 Uhr
13.30 – 15.30 Uhr
Do 9.00 – 12.00 Uhr
14.00 – 16.00 Uhr
sowie nach Vereinbarung

Unser Service- und Beratungsangebot:

- Wir stellen den Kontakt zu bestehenden Selbsthilfegruppen her.
- Wir unterstützen bei der Suche nach Gleichbetroffenen und bei der Gruppengründung.
- Wir helfen Selbsthilfegruppen in Beratungsgesprächen, ihre Ziele zu formulieren und ihr Vorgehen zu klären.
- Wir beraten bei Schwierigkeiten in der Gruppenarbeit.
- Wir informieren über finanzielle Fördermöglichkeiten.
- Wir vermitteln oder stellen Gruppenräume und Bürotechnik zur Verfügung.
- Wir koordinieren den Austausch und die Zusammenarbeit mit anderen Selbsthilfegruppen und vernetzen diese.
- Wir beraten und unterstützen Gruppen in ihrer Öffentlichkeitsarbeit und bei der Veranstaltungsplanung.
- Wir verstehen uns als Brückeninstitution zwischen dem professionellen Versorgungssystem und dem Selbsthilfesystem und vermitteln Kontakte zu Fachleuten und Verantwortlichen in Verbänden und Verwaltungen.

Beratungsstelle für Arbeitslose

„Zeppelin-Zentrum“
Zeppelinstr. 1
44651 Herne
Ansprechpartnerin: Dagmar Spangenberg-Mades
Tel.: 0 23 25 / 6 08 40
Termine nach Absprache

Beratungsstelle Arbeit
Die Beratung erfolgt nach Terminvergabe

- Beratung von Arbeitslosen und von Arbeitslosigkeit bedrohten Menschen
- Beratung von prekär Beschäftigten und von Menschen mit geringem Einkommen
- Beratung von ausbeuterisch Beschäftigten (insbesondere aus Südosteuropa)
- Beratung zu den Rechtsgebieten SGB III (z.B. Arbeitslosengeld, Kurzarbeitergeld), SGB II (Hartz IV), SGB XII (Sozialhilfe und Grundsicherung im Alter und bei voller Erwerbsminderung) sowie über andere Sozialleistungen (Wohngeld, Kindergeld, Bafög, Kinderzuschlag etc.)

Wir sind eine unabhängige Beratungsstelle, unser Angebot ist kostenlos.
Wir unterliegen der Schweigepflicht.

Stadtteilzentrum mit Begegnungsmöglichkeiten und Gruppenangeboten

- Mittagstisch (Mo - Fr 12.00 - 13.00)
- Second-Hand-Laden „Klamottenkiste“ (Mo - Do 9.00 - 12.00 Uhr)
- Frauencafé (Do 15.00 - 17.00 Uhr)

Arbeitslosenzentrum Herne e.V.
Herrmann-Löns-Str. 8
44623 Herne
Ansprechpartner: Franz-Josef Strzalka
Tel.: 0 23 23 / 5 55 47
E-Mail: **herne-alz@arcor.de**

Büro für Gleichstellung und Vielfalt Fachstelle Frau und Beruf

Berliner Platz 9 (ab Juli 2025 Kirchhofstr. 5)
44623 Herne
Ulrike Hammerich
Tel.: 0 23 23 / 16 35 82
E-Mail: **ulrike.hammerich@herne.de**
Web: **www.frauen.herne.de**
facebook: **www.facebook.com/gleichstellungundvielfaltherne**
instagram: **www.instagram.com/gleichstellungundvielfaltherne**

Angebot:

- Beruflicher Wiedereinstieg von Frauen
- Beratung zur beruflichen Entwicklung (BBE)

Verbraucherzentrale NRW
Beratungsstelle Herne

Freiligrathstr. 12
44623 Herne
Tel.: 0 23 23 / 9 60 42 50
Fax: 0 23 23 / 9 60 42 57
E-Mail: **herne@verbraucherzentrale.nrw**

Öffnungs- und Beratungszeiten:

Mo, Fr	9.00 – 13.00 Uhr
Di, Do	9.00 – 13.00 Uhr
	14.00 – 17.30 Uhr

Die Verbraucherzentrale NRW berät und macht außergerichtliche Rechtsbesorgung bei folgenden Themen:

- Verträgen und Reklamationen
- Rechnungen und Mahnungen
- allgemeines Vertragsrecht im Konsumalltag
- Mietrecht
- Überprüfung und Auswahl von Versicherungen
- Energieversorgerverträgen
- Abfall- und Umweltberatung
- Zahlungsmodalitäten sowie Fragen zur gesetzlichen Krankenversicherung und Arzt-Patientenverhältnis sowie Pflegerechtsberatung

KADESCH gGmbH (gemeinnützige Gesellschaft mit beschränkter Haftung)

Hauptstr. 94
44651 Herne
Ansprechpartner: Fabian Peters
Tel.: 0 23 25 / 38 92
Fax: 0 23 25 / 93 25 23
E-Mail: **info@kadesch.de**
Web: **www.kadesch.de**

Öffnungszeiten:

Mo – Do	9.00 – 18.00 Uhr
Fr	14.00 – 17.00 Uhr

Was...

- Suchtprävention und Gesundheitsförderung (in Kooperation mit der Kadesch gGmbH)
- Beratungs- und Betreuungsangebote zum Thema „Suchtmittelkonsum und Sucht“
- Hilfen für Menschen im Strafvollzug
- Krisenintervention, Akut- und Soforthilfe
- Niederschwellige Angebote (u.a. Safer-Use, Duschmöglichkeiten, Wäsche waschen)
- Angehörigenberatung
- Netzwerk- und Kooperationsarbeit: Vermittlung in weiterführende Hilfen (Suchtmedizin, Entgiftung, Rehabilitation)

Jugend-, Konflikt- und Drogenberatung e.V.
Ansprechpartnerin: Kristin Pfotenauer
Tel.: 0 23 25 / 38 91
E-Mail: **info@jkd-ev.de**
Web: **www.jkd-ev.de**
Instagram: **jkd_e.v._herne**

Aids-Hilfe Herne e.V.
Ansprechpartnerin: Kristin Dürre, Kristin Pfotenauer
Tel.: 0 23 25 / 60 99 0
E-Mail: **info@aidshilfe-herne.de**
Web: **www.aidshilfe-herne.de**
Instagram: **aids.hilfe.herne**

Trauer

Vielfalt e.V.
Verein für palliative Unterstützung und Betreuung.
Trauerbegleitung von Kindern und Jugendlichen
Kirchstr. 109
44627 Herne
Tel.: 0 23 23 / 99 38 79 5
Kostenlose Rufnummer: 0800 222 000 85
E-Mail: **info@vielfalt-herne.de**

Gesprächskreis des Caritasverbandes für Trauernde
Kerstin Waaga (Dipl.-Pädagogin, Soziotherapeutin)
Um vorherige telefonische Anmeldung unter
0 23 23 / 92 96 01 2 wird gebeten.
Herne
Schulstr. 16
44623 Herne
Jeden 2. und 4. Mittwoch im Monat
16.30 – 18.00 Uhr
Wanne-Eickel
Hospitalstr. 12
44649 Herne
Jeden 3. Mittwoch im Monat
16.00 – 18.00 Uhr

Beratung für Menschen mit Behinderung

Stadt Herne
Fachbereich Gesundheit
Sozialpsychiatrischer Dienst
Freiligrathstraße 12
44623 Herne
Ansprechperson: Mareike Müller
Tel.: 0 23 23 / 16 33 92
E-Mail: **mareike.mueller@herne.de**
Der Fachbereich Gesundheitsmanagement der Stadt Herne berät und unterstützt Menschen mit Behinderung sowie ihre Angehörigen in den Fragen, die ihre spezielle Lebenssituation mit sich bringt. Die Gespräche sind vertraulich und unterliegen der gesetzlichen Schweigepflicht.

Telefonische und persönliche Kurzzeitberatung, Gesprächstermine nach Vereinbarung

Fachberatung Tageseinrichtungen für Kinder, Einzelintegration

Evangelischer Kirchenkreis Herne
Kindergartengemeinschaft
Overwegstr. 31
44625 Herne
Tel.: 0 23 23 / 98 68 78
Beratung und Hilfe bei der Aufnahme von Kindern mit Behinderung und von Behinderung bedrohten Kindern in Tageseinrichtungen für Kinder sowie Beratung und Unterstützung von Eltern bei der Suche nach geeigneten Kindertageseinrichtungen.

Famienunterstützender Dienst (FuD) der Diakonischen Stiftung Wittekindshof

Kontakt- und Informationszentrum (KIZ)
Freiligrathstraße 19
44623 Herne
Tel.: 0 23 23 / 14 80 69 0
Fax: 0 23 23 / 14 80 69 9
E-Mail: **fud-herne@wittekindshof.de**
Web: **www.wittekindshof.de/herne/kiz-herne**

Der Familienunterstützende Dienst Wittekindshof (FuD) Herne ist ein Angebot für Kinder, Jugendliche und erwachsene Menschen mit Behinderung und ihre Familien. Ihre individuellen Wünsche und Bedürfnisse stehen bei uns im Mittelpunkt, sodass die für Sie passende Unterstützungsform gefunden wird:

- Beratung hinsichtlich der familiären Situation und der damit verbundenen Herausforderungen
- Entlastung für Angehörige durch die stundenweise Übernahme der Betreuung
- Unterstützung und Begleitung bei Freizeitaktivitäten, Arzt- und Therapiebesuchen, dem Besuch kultureller Veranstaltungen und/oder Bildungsangeboten

Die Kosten für unsere Angebote können – je nach individuellen Voraussetzungen – mit den zuständigen Kostenträgern abgerechnet oder von Ihnen selbst übernommen werden.

Bei Fragen stehen wir Ihnen selbstverständlich gerne beratend zur Seite.

Familienunterstützender Dienst der Lebenshilfe Herne/Wanne-Eickel e.V.

Lebenshilfe – Center
Viktor-Reuter-Str. 19 – 21a
44623 Herne
Ansprechpartnerinnen:
Kerstin Siedermann
Tel.: 0 23 23 / 56 83 612
E-Mail: **fud@lebenshilfe-herne.de**
Web: **www.lebenshilfe-herne.de**

Sprechzeiten:
Mo und Do 9.00 – 12.00 Uhr
und nach Vereinbarung, auch Hausbesuche.

Unsere Aufgabenfelder:
- Beratung über Angebote zur Unterstützung und Entlastung
- Beratung über finanzielle Hilfen
- Unterstützung bei der Antragstellung
- Stundenweise Betreuung eines Angehörigen mit Behinderung in der Familie
- Begleitung zu Ärzten und Therapeuten
- Begleitung von Menschen mit Behinderung zu Freizeitaktivitäten und kulturellen Veranstaltungen
- Freizeitangebote für Gruppen
- Nachhilfe

Beratung für gehörlose Menschen

Diakonisches Werk Herne
Hauptstr. 210
44649 Herne
Ansprechpartner:
Lennart Langkau
Tel.: 023 25 / 96 87 75 7
Fax: 0 23 25 / 46 70 97
E-Mail: **l.langkau@diakonie-herne.de**
Web: **www.diakonie-herne.de**

Sprechzeiten:
Mo – Do 8.30 – 16.00 Uhr
Fr 8.30 – 12.00 Uhr
und nach Vereinbarung, auch Hausbesuche.

- Persönliche Beratung und Hilfe bei der Bewältigung von Problemen im Alltag:
- Beratung über gesetzliche Ansprüche
- Begleitung bei Behördengängen
- Hilfestellung bei Anträgen
- Psychosoziale Erstberatung
- Vermittlung an gehörlosenspezifische stationäre und ambulante Hilfsangebote
- Erstberatung für Eltern mit gehörlosen Kindern
- Übernahme gesetzlicher Betreuungen

Beratung für Menschen mit einer Sehbehinderung, Blindheit oder Augenerkrankung, die dazu führen kann

Blinden- und Sehbehindertenverein Westfalen e.V.
Märkischestr. 61-63
44141 Dortmund
Tel.: 0 21 31/ 55 75 90 30
E-Mail: **dortmund@beratung-sehen.de**
Web: **www.bsvw.org**
www.beratung-sehen.de

Schwimmen lernen für Kinder mit geistiger Behinderung der Lebenshilfe Herne

Schwimmhalle der Görresschule
Edmund-Weber-Str. 264
44651 Herne
Ansprechpartnerin: Andrea Wolters
Tel.: 0 23 25 / 79 89 93
E-Mail: **rehasport@lebenshilfe-herne.de**
Web: **www.lebenshilfe-herne.de**
Zielgruppe:
Kinder mit geistiger Behinderung ab 6 Jahre
Termine:
Mo 17.00 – 18.00 Uhr
Da das Angebot als Reha-Schwimmen anerkannt ist, werden die Kosten von der Krankenkasse übernommen.

Menschen(s)kinder e.V. – Elterninitiative für Kinder mit Behinderung

Altenbochumer Str. 49a
44803 Bochum
E-Mail: **info@menschenskinder-bochum.de**
Web: **www.menschenskinder-bochum.de**
Menschenskinder ist ein gemeinnütziger Verein, der sich aus einer Gruppe Eltern von chronisch kranken und Kindern mit Behinderung gebildet hat.

Hauptziele der Arbeit sind:
- Unterstützung und persönlicher Austausch von Betroffenen und Angehörigen
- Kooperationspartner des Familienforums-FBS
- Organisation und Durchführung von Informationsveranstaltungen
- Organisation und Durchführung von Freizeitangeboten (Sport, Wilde Gruppen, Kochen oder Disco) und Ferienbetreuung für Kinder mit Handicaps
- Rechtsberatung zu behindertenspezifischen Fragestellungen
- Durchführung von integrativen Kinderfesten und Benefizveranstaltungen

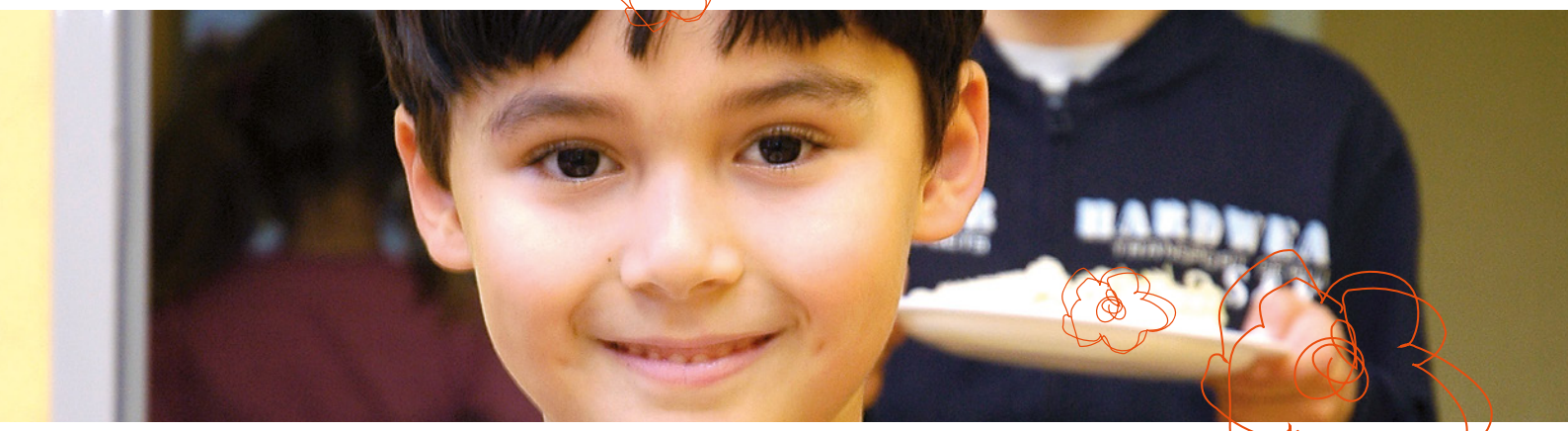

Migration

Angebote für Eltern mit Zuwanderungsgeschichte

Stadt Herne
Bürgerdienste
Shamrockring 1
44625 Herne
Tel.: 0 23 23 / 16 16 36

Kinder mit ausländischer Staatsangehörigkeit (außer EU) bedürfen einer Aufenthaltserlaubnis. Zur Abklärung der einzelfallbezogenen Modalitäten ist daher grundsätzlich die Ausländerbehörde von den Eltern aufzusuchen.

Bitte vorab nach den Öffnungszeiten erkundigen.

Fachbereich Integration / Kommunales Integrationszentrum

Stadt Herne
Rademachers Weg 15
44649 Herne
Fachbereichsleitung: Claudia Heinrich
Sekretariat: 0 23 23 / 16 38 50
E-Mail: **integration@herne.de**
Web: Stadt Herne - Kommunales Integrationszentrum

Eine der wichtigsten Aufgaben des Fachbereichs 34 - Kommunales Integrationszentrum ist es, (neu) zugewanderten Herner Bürger*innen bei ihrer Integration in die Gesellschaft und in das Bildungssystem zu unterstützen und zu begleiten.

Der Herner Integrationsscout bietet Beratung und Orientierung in der Ankommensphase. Wenn eine längerfristige Beratung und Begleitung notwendig ist, stehen Ihnen die Case-Manager zur Verfügung. Beide Beratungsangebote werden in mehreren Sprachen angeboten: Arabisch, Bulgarisch, Deutsch, Englisch, Russisch, Rumänisch, Türkisch, Ukrainisch.

Zusätzlich zu den Beratungsangeboten werden verschiedene Angebote für Eltern und Kinder organisiert und koordiniert:

- für Eltern mit Kindern im Alter von einem bis drei Jahren (ohne KiTa-Platz): „Eltern-Kind-Gruppen“
- für Eltern mit Kindern im Alter von vier bis sechs Jahren (mit KiTa-Platz): „Rucksack Programm“
  Beide Gruppen-Angebote sind an verschiedene KiTas und Familienzentren im gesamten Stadtgebiet Herne zu finden. Näheres zu den Angeboten finden Sie unter:
- Vätergruppen an Grund- und weiterführenden Schulen, sowie in Kooperation mit Trägern und Vereinen

Spezielle Angebote für Eltern mit Kleinkindern:

- Mutter-Kind-Gruppen für Kinder ab 1,5 Jahre (Siehe unter: „Kommunales“)
- Rucksackgruppen für Kinder zwischen 4 und 6 Jahre

Geschäftsführung Integrationsrat

Andreas Pohl
Rademachers Weg 15
44649 Herne
Shamrockpark
44625 Herne
Tel.: 0 23 23 / 16 24 47
E-Mail: integrationsrat@herne.de
Web: www.integration.herne.de

Beraten und Stärken – Anlaufstellen für zugewanderte Bürger*innen aus Südosteuropa

In den Anlaufstellen erhalten zugewanderte Bürger*innen aus südosteuropäischen Staaten, insbesondere aus Bulgarien und Rumänien, kostenlos Unterstützung bei allen Angelegenheiten mit städtischen Ämtern, dem Jobcenter, Schulen usw. Die Berater*innen begleiten Ratsuchende bei Bedarf zu den zuständigen Ämtern und Einrichtungen und unterstützen beim Ausfüllen von Formularen oder Anträgen. Die Anlaufstellen fungieren als Brücke zwischen den Ratsuchenden und den städtischen Einrichtungen.

In regelmäßigen Abständen bieten die Anlaufstellen Informationsabende sowie einen Newsletter an.

Anlaufstelle im Rathaus Wanne-Eickel
Rathausstraße 6
44649 Herne
Herr Wasily Sedjankov
(Sprachen: Deutsch, Bulgarisch)
Mobil: 01 73/ 25 20 11 4
E-Mail: **w.sedjankov@planb-ruhr.de**
Herr Cristinel Simion
(Sprachen: Deutsch, Rumänisch)
Mobil: 01 73/ 58 51 29 0
E-Mail: **c.simion@plan-b.de**

Anlaufstelle im DRK-Haus Herne-Mitte
Berliner Platz 4
44623 Herne
Herr Horatiu Dancu
(Sprachen: Deutsch, Rumänisch)
Mobil: 01 73/ 43 78 43 2
E-Mail: **dancu@ifak-bochum.de**
Herr Simon Lefter
(Sprachen: Deutsch, Englisch, Rumänisch)
Mobil: 01 76/ 11 92 81 16
E-Mail: **s.lefter@caritas-herne.de**

In den Beratungsstellen arbeitet die Stadt Herne zusammen mit dem Caritasverband Herne e.V., Plan B Ruhr e.V. und IFAK e.V.

JobCenter Herne

Integration Point
Zentrum für Vermittlung
Heidstr. 2
44649 Herne
Servicezeiten:
Mo, Di, Mi, Fr 8.00 – 12.30 Uhr
Do 8.00 – 17.00 Uhr

Öffnungszeiten:
Mo, Di, Mi 8.00 – 15.30 Uhr
Do 8.00 – 17.00
Fr 8.00 – 12.30 Uhr
Termine sind von diesen Regelungen ausgenommen

Eine Welt Zentrum Herne

Beratungsstelle für Migrantinnen
Overwegstr. 31
44625 Herne
Tel.: 0 23 23 / 99 49 7 - 0
Fax: 0 23 23 / 9 94 97 11
Web: **www.ewz-herne.de**
Termine nach Vereinbarung

Jugendmigrationsdienst-Migrationsberatung für Jugendliche und junge Erwachsene bis 27 Jahre

AWO - Arbeiterwohlfahrt Ruhr-Mitte
Laura Istel
Tel.: 0 23 23 / 99 37 99 2
E-Mail: **l.istel@awo-ruhr-mitte.de**
Dustin Siebert
Tel.: 0 23 23 / 99 37 99 6
E-Mail: **d.siebert@awo-ruhr-mitte.de**

Sprechstunden:
Mo 9.00 - 16.00 Uhr
Mi 9.00 - 16 Uhr
und nach Vereinbarung

Arbeiterwohlfahrt
Fachdienst Integration und Migration
Standorte und Ansprechpartner in Herne

AWO Geschäftsstelle Herne
Karl-Hölkeskamp-Haus (KHH)
Breddestr. 14
44623 Herne
Zentrale Rufnummer: 0 23 23 / 95 24 0

Fachbereichsleitung / KHH:
Sami Bouhari
Tel.: 0 23 23 / 95 24 14
Mobil: 01 71/ 29 19 24 2
Fax: 0 23 23 / 95 24 25
E-Mail: **s.bouhari@awo-ruhr-mitte.de**
Web: **www.awo-ruhr-mitte.de**

Ansprechpartner Casemanagement (KIM Herne) / KHH:
Alexandru Balan und Muhlis Akelma
Tel.: 0 23 23 / 95 24 15
Mobil Herr Balan: 01 51/ 61 09 22 56
Mobil Herr Akelma: 01 60/ 98 08 23 73
Fax: 0 23 23 / 95 24 25
E-Mail: **a.balan@awo-ruhr-mitte.de**
m.akelma@awo-ruhr-mitte.de
Termine nach Vereinbarung

Beratungs- und Begegnungszentrum (BBZ)
Bahnhofsplatz 12
44623 Herne
Zentrale Rufnummer: 0 23 23 / 99 37 99 0

Ansprechpersonen Jugendmigrationsdienst (JMD) 12 - 27 Jahre / BBZ:
Laura Istel und Dustin Siebert
Tel. Frau Istel: 0 23 23 / 99 37 99 2
Tel. Herr Diebert: 0 23 23 / 99 37 99 6
E-Mail: **l.istel@awo-ruhr-mitte.de**
d.siebert@awo-ruhr-mitte.de
Sprechstunden:
Mo 9.00 - 16.00 Uhr
Mi 9.00 - 16.00 Uhr
und nach Vereinbarung

Ansprechpartnerinnen „Migration für Erwachsene Zugewanderte" (MBE) Ab 28 Jahre / BBZ:
Türkan Bektas und Miriam Mecklenburg
Tel. Frau Bektas: 0 23 23 / 99 37 99 8
Tel. Frau Mecklenburg: 0 23 23 / 99 37 99 4
E-Mail: **t.bektas@awo-ruhr-mitte.de**
m.mecklenburg@awo-ruhr-mitte.de
Di 9.00 - 16.00 Uhr
Mi 9.00 - 16.00 Uhr
und nach Vereinbarung

Ansprechpartner „Kommunale Flüchtlingsberatung" / BBZ:
Bashkim Osmanaj
Tel.: 0 23 23 / 99 37 99 7
E-Mail: **b.osmanaj@awo-ruhr-mitte.de**
Mi 9.00 - 16.00 Uhr
und nach Vereinbarung

Ansprechpartnerin „Regionale Beratung von Geflüchteten" / BBZ:
Ruth Sander
Tel.: 0 23 23 / 99 37 99 5
E-Mail: **r.sander@awo-ruhr-mitte.de**
Mo 9.00 - 16.00 Uhr
und nach Vereinbarung

Ansprechpartner „Respektcoach" (Demokratieförderung & Gewaltprävention an Schulen) / BBZ:
Frederik Schruba
Tel.: 0 23 23 / 99 37 99 91
E-Mail: **f.schruba@awo-ruhr-mitte.de**
Termine nach Vereinbarung

Ansprechpartnerin „Arbeit im Gemeinwesen" (Integrationsstelle mit Gesundheitsbezug) / BBZ:
Sinem Özdemir
Tel.: 0 23 23 / 99 37 99 3
E-Mail: **s.oezdemir@awo-ruhr-mitte.de**

Wir sprechen deutsch, albanisch, englisch, französisch, russisch, rumänisch, spanisch, arabisch, kurdisch und türkisch

Caritasverband Herne e.V.

Fachdienst für Integration und Migration
Geschäftsstelle Herne
Schulstr. 16
44623 Herne

Sprechzeiten:
nach Vereinbarung

Bärbel Komisarek
Tel.: 0 23 23 / 9 29 60 - 12
Web: **www.caritas-herne.de**

Gesellschaft freie Sozialarbeit e.V. (GFS)

Geschäftsstelle
Corneliusstr. 19
44653 Herne
Tel.: 0 23 25 / 95 92 - 0

Flüchtlingsberatungsstelle
Hauptstr. 295
44649 Herne

Ansprechpartner: Hüseyin Celik
Tel.: 0 23 25 / 95 92 22
E-Mail: **h.celik@gfs-ev.de**

Ansprechpartnerin: Pinar Ciltas
Tel.: 0 23 25 / 95 92 24
E-Mail: **p.ciltas@gfs-ev.de**

Sprechzeiten:
nur nach telefonischer Vereinbarung

Flüchtlingsbetreuung
Ansprechpartnerin: Havva Aydemir
Tel.: 0 23 25 / 95 92 23
E-Mail: **h.aydemir@gfs-ev.de**

Sprechzeiten:
nur nach telefonischer Vereinbarung

Gesellschaft zur Förderung der Integrationsarbeit in Herne e.V. (gfi)

Rademachers Weg 15
44649 Herne
Tel.: 0 23 23 / 16 24 47
Fax: 0 23 23 / 16 12 33 93 01
E-Mail: **gfi@herne.de**
Web: **www.gfi-herne.de**

das O – Ort der Kulturen
Overwegstr. 32
44625 Herne (Eingang über den Schulhof)

Jüdische Gemeinde Bochum-Herne-Hattingen

Migrationsberatung für erwachsene Zuwanderer Herne
Westring 151
44629 Herne
Ansprechpartnerin:
Dipl. Sozialpädagogin (FH) – Olga Manusova
Tel.: 0 23 23 / 94 61 890
oder 01 51 / 54 70 22 78
E-Mail: **o.manusova@jg-bochum.de**
Dipl.- Psychologin, Dipl.- Systemische Coach & Beraterin - Natalia Tsirina
Tel.: 01 51 / 40 48 00 12
E-Mail: **n.tsirina@jg-bochum.de**
Web: **www.jg-bochum.de**

Familienhilfezentrum IFAK e.V.

Migrationsspezifische Hilfen zur Erziehung
Bahnhofplatz 15
44629 Herne
Annsprechpartnerin: Nadia Gönülal
Tel.: 0 23 23 / 1 47 93 32
Fax: 0 23 23 / 1 48 07 98
E-Mail: **goenuelal@ifak-bochum.de**
Web: **www.ifak-bochum.de/fhz-herne/**

PLANB Ruhr gGmbH

Interkulturelle Kinder- und Jugendhilfe
Eschstr. 15,
44629 Herne
Ansprechpartnerin: Nadine Ulrich
Tel.: 0 23 23 / 6 88 40 30
Mobil: 01 77/ 79 14 16 4
Fax: 0 23 23 / 6 88 40 39
E-Mail: **n.ulrich@planb-ruhr.de**
Web: **www.planb-ruhr.de**

Zentrum der Vielfalt Herne
Hauptstr. 221
44649 Herne
Tel.: 0 23 25 / 69 99 19-0

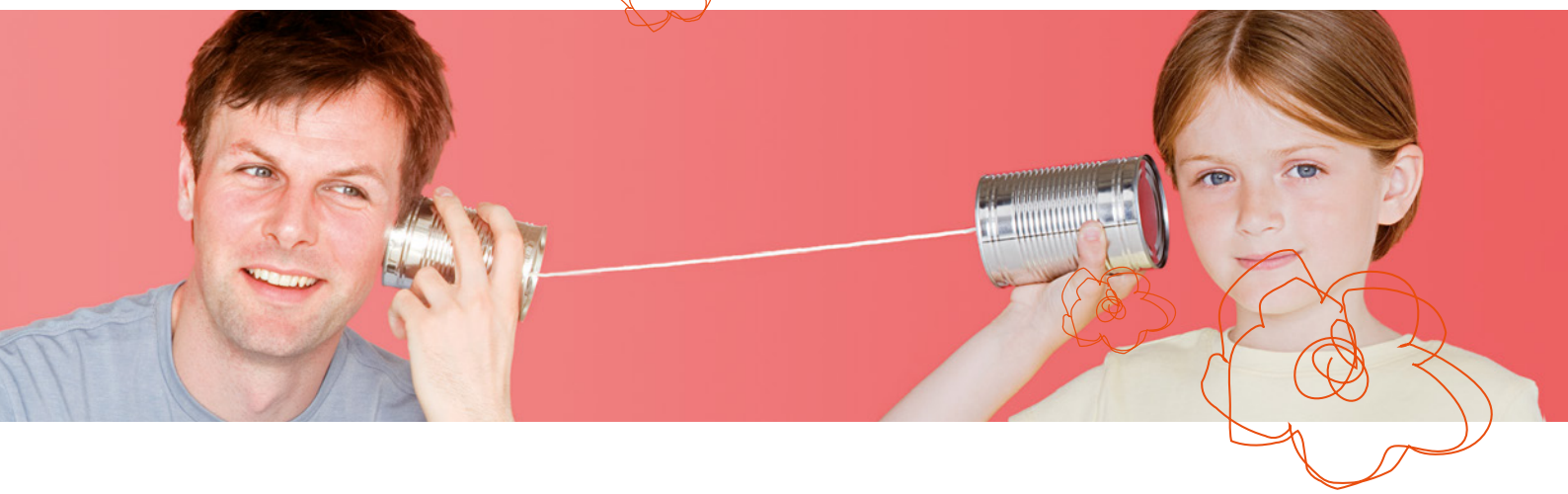

Familienalltag

Krabbelgruppen und Eltern-Kind-Gruppen in Herne

Krabbelgruppen sind ein Angebot für Eltern mit Kindern zwischen 0-3 Jahren.
Nähere Angaben (Termine, Altersgruppen) erfragen Sie bitte in den unten aufgeführten Einrichtungen, in denen die Krabbelgruppen stattfinden.

Allgemeine Fragen zu den Krabbelgruppen / Eltern-Kind-Gruppen beantwortet
Familienbüro Stadt Herne
Hauptstr. 241
44649 Herne

Herne Mitte

Familienzentrum Arche Noah
Katholischer Kindergarten St. Bonifatius
Glockenstraße 6a
44623 Herne
Tel.: 0 23 23 / 1 30 61

Familienzentrum Baukau
Städtische Kita Lackmannshof
Lackmannshof 85
44629 Herne
Tel.: 0 23 23 / 23 04 65

Familienzentrum Phantasia
Integrative Kita der Lebenshilfe Wanne Eickel
Juri-Gerus-Weg 11
44623 Herne
Tel.: 0 23 23 / 5 48 15

Gesundheitszentrum ReVital e.V
Düngelstr. 28
44625 Herne
Tel.: 0 23 23 / 49 82 410
Teilnahmekosten 8,50€ pro Termin

Ev. Kita am Evk Herne e.V
Altenhöfenerstr. 17
44625 Herne
Tel.: 0 23 23 / 49 82 123

Familienzentrum Löwenzahn
Kita Löwenzahn der Lebenshilfe Wanne-Eickel
Grabenstr. 1
44625 Herne
Tel.: 0 23 25 / 91 01 66

Herne - Wanne

Familienzentrum Crange
Städt. Kita Florastr.
Offener Treff für Familien mit Kindern im 1. Lebensjahr
Tel.: 0 23 23 / 16 48 20

Ev. Gemeindezentrum Bickernstr.
Bickernstr. 46
44649 Herne
Tel.: 01 77 / 70 76 430

Herne-Eickel

Familienzentrum St. Joseph
Katholische Kirchengemeinde St. Joseph
Gemeindehaus
Hauptstr. 144
44652 Herne
Tel.: 0 23 25 / 7 79 69

Familienzentrum Eickel
Städtische Kita Königstraße
Königstr. 43
44651 Herne
Tel.: 0 23 25 / 3 43 12

Integrative Tageseinrichtung
für Kinder der Lebenshilfe
Däumling
Dahlhauser Str. 65a
44651 Herne
Tel.: 0 23 25 / 93 26 90

Hibernia Kindergarten
Holsterhauser Str. 70e
44652 Herne
Tel.: 0 23 25 / 91 92 26
Teilnahmekosten: 55 Euro

Treffpunkt Eickel e.V.
Reichsstraße 66
44651 Herne
Tel.: 0 23 25 / 36 70 7

Kath. Kita in der St. Elisabeth Gruppe
Am Solbad 10
44652 Herne
Tel.: 0 23 25 / 65 22 22 30

Herne-Sodingen

Thomas-Morus-Haus
Widumerstr. 23a
44627 Herne
Tel.: 0 23 23 / 63 29 2

Gemeinderäume der Ev. Emmausgemeinde
Schadeburgstr. 57
44627 Herne
Tel.: 01 52/ 03 17 71 13 7

Städt. Kita und Familienzentrum Pantrings Hof
Pantrings Hof 4a
44628 Herne
Tel.: 0 23 23 / 83 83 4

Eltern-Kind-Gruppen in Herne

Mutter-Kind-Gruppen sind ein Angebot für Mütter mit Kindern im Alter von 1-3 Jahren. Nähere Angaben (Termine, Ort) erfragen Sie bitte in den unten aufgeführten Einrichtungen, in denen die Gruppen stattfinden.

Allgemeine Fragen zu den Mutter-Kind-Gruppen beantwortet das
Kommunale Integrationszentrum
Rademachers Weg 15
44649 Herne
Ansprechpartnerin: Claudia Heinrich
Tel.: 0 23 23 / 16 38 50

Herne-Mitte

Städtische Kindertageseinrichtung und
Familienzentrum Regenkamp
Regenkamp 70
44625 Herne
Tel.: 0 23 23 / 46 09 44

Städtische Kindertageseinrichtung Kaiserstraße
und Familienzentrum Baukau
Kaiserstr. 72
44629 Herne
Tel.: 0 23 23 / 92 30 94

Evangelische Kindertageseinrichtung Unterm
Regenbogen und Familienzentrum
Poststr. 33
44629 Herne
Tel.: 0 23 23 / 5 66 02

Städtische Kindertageseinrichtung
und Familienzentrum Ingeborgstraße
Ingeborgstr. 10
44625 Herne
Tel.: 0 23 23 / 16 48 50

Montessori-Kinderhaus Nordstraße
Nordstr. 38a
44629 Herne
0 23 23 / 21 21 9

Inklusive Kita Europagarten der Lebenshilfe KIDS
Bahnhofstr. 1-3
44623 Herne
Tel.: 0 23 23 / 56 83 740

Herne-Sodingen

Familienzentrum und Kinderwelt Herne Mitte
Eschstraße 15
44629 Herne
Tel.: 0 23 23 / 95 91 080

Städtische Kindertageseinrichtung Kinderhaus Kunterbunt und Familienzentrum Horsthausen
Horsthauser Str. 169
44628 Herne
Tel.: 0 23 23 / 88 30

Kindertageseinrichtung Wilde Wiese/Lebenshilfe
Jürgen-von-Manger-Str. 6-10
44627 Herne
Tel.: 0 23 23 / 62 02 38

Städtische Kindertageseinrichtung Rappelkiste und Familienzentrum Sodingen
Mont-Cenis-Str. 218
44627 Herne
Tel.: 0 23 23 / 62 02 38

Herne-Wanne

Städtische Kindertageseinrichtung und Familienzentrum Flora
Florastr. 22
44649 Herne
Tel.: 0 23 25 / 79 58 91

Städtische Kindertageseinrichtung und Familienzentrum Königin Luisen
Wilhelmstr. 88
44649 Herne
Tel.: 0 23 23 / 16 43 80

Katholische Kindertageseinrichtung St. Laurentius
Karlstr. 7
44649 Herne
Tel.: 0 23 25 / 7 34 60

Städtische Kindertageseinrichtung und Familienzentrum Zauberland
Ludwigstr. 12
44649 Herne
Tel.: 0 23 23 / 16 36 30

Ev. Kindertageseinrichtung und Familienzentrum Cranger Arche
Sternstr. 30
44653 Herne
Tel.: 0 23 25 / 75 20 1

Städtische Kindertageseinrichtung und Familienzentrum Bärenland
Drögenkamp 8
44653 Herne
Tel.: 0 23 23 / 16 48 10

Städtische Kindertageseinrichtung und Familienzentrum Am Freibad
Am Freibad 23
44649 Herne
Tel.: 0 23 23 / 16 48 30

AWO Kindertageseinrichtung und Familienzentrum Gelsenkircher Straße
Gelsenkircher Str. 111
44649 Herne
Tel.: 0 23 25 / 6 58 98 40

Herne-Eickel

Familienzentrum, Kindertagesstätte und Kinderwelt Herne-Eickel PlanB Ruhr e.V.
Bielefelder Str. 56b
44652 Herne
Tel.: 0 23 25 / 9 76 35 53

Evangelische Kindertageseinrichtung Turmstraße und Familienzentrum Röhlinghausen
Turmstr. 2
44651 Herne
Tel.: 0 23 25 / 3 05 80

Städtische Kindertageseinrichtung Hofstraße und Familienzentrum Röhlinghausen
Hofstraße 6
44651 Herne
Tel.: 0 23 25 / 9 76 80 72

Treffpunkt Eickel e.V.

Familien-Bildungs-Werk
Eltern-Kind-Gruppen und Elternstart NRW
Reichsstr. 66
Für Kinder im Alter ab 0 bis 1 Jahr
Ansprechpartnerin: Doris Brück, Dirk Pattberg, Daniela Wirtz
Tel.: 0 23 25 / 3 67 07
E-Mail: **info@treffpunkt-eickel.de**
Web: **www.treffpunkt-eickel.de**

Jugendkunstschule

Jugendkunstschule Wanne-Eickel e.V.
Dorstener Straße 476
44653 Herne
Tel.: 0 23 25 / 5 1 5 15
Fax: 0 23 25 / 5 53 46
E-Mail: **info@jks-herne.de**
Web: **www.jks-herne.de**

Haus der Natur

BUND Kreisgruppe Herne
Haus der Natur
Vinckestr. 91
44623 Herne
Tel.: 0 23 23 / 91 14 19

Tierparks

Tierpark Revierpark Gysenberg
Am Revierpark 40
44627 Herne
Tierpark Eickel
Hordeler Straße / Lohofstraße
44651 Herne

Revierpark Gysenberg

- Lago-Therme: überdachtes Wellenbecken, Warmbecken, Schwimmer- und Spaßbecken, Solebecken, Riesenrutsche, Fitnessbereich
- Sport und Fitness: Sporthallen mit 8 Bundeskegelbahnen,
- Grünfläche mit Hart- und Rasensportfeldern, Tennis, Beach-Volleyball, Minigolf, Streetbasketball, Fußball
- Freizeithaus: Mehrzwecksaal, Tagesräume
- Kinderspielhaus: Geselligkeitszone mit Promenade, Kinderspielplätze, Tischtennis, Bereich für Go-Kart, Parkgolf, Kinderautos

Schwimmbäder

Lago
Gysenberg Herne
Am Revierpark 40
44627 Herne
zur Eingabe in Ihr Navigationssystem:
Am Ruhmbach
44627 Herne
Tel.: 0 23 23 / 96 9-0 (Zentrale)
Tel.: 0 23 23 / 96 92 00 (Schwimmbad)
E-Mail: **info@gysenberg.de**
Web: **www.gysenberg.de**
Angebote:
Schwimmkurse für Erwachsene und Kinder
Öffnungszeiten:

Mo – Do	8.00 – 22.00 Uhr
Fr u. Sa	8.00 – 23.00 Uhr
So	8.00 – 22.00 Uhr

Südpool Kombibad
Bergstr. 27
44625 Herne
Tel.: 0 23 23 / 36 89 24 0
E-Mail: **info@herner-baeder.de**
Web: **suedpool-herne.de**
Öffnungszeiten:
9.00 - 20-00
Frühschwimmen:
6.30 - 8.00 Uhr

Sport- und Erlebnisbad Wananas
Am Wananas 1
44653 Herne
Tel.: 0 23 25 / 92 60-0
E-Mail: **info@wananas.de**
Web: **wananas.de**

Smf e.V.
Schwimmverein muslimischer Frauen e.V.
Claudiusstr.3
44649 Herne
Tel.: 0 23 25 / 6 66 73 63
E-Mail: **solbadsmf@web.de**
Die Schwimmkurse finden in den Schwimmhallen der Görreschule (Edmund-Weber-Str. 264), der Hans-Tilkowski Schule (Edmund-Weber-Str. 127), der Michaelschule (Michaelstr. 16), der GS Börsinghauser Strasse (Börsinghauser Str. 64) statt.

Second-Hand

Der kleine Froschkönig in Wanne
Second- Hand- Laden für Kinderbekleidung
Hauptstr. 221
44649 Herne
Tel.: 0 15 7/ 80 38 72 67
Öffnungszeiten:

Mo - Fr	9.30 - 13.30 und 14.30 - 18.00 Uhr

Dienstagnachmittag geschlossen

Wühl-Maus
Sodingerstr. 8
44623 Herne
Tel.: 0 23 23 / 46 05 99
Web: **www.wuehl-maus.de**
E-Mail: **info@wuehl-maus.de**
Öffnungszeiten:

Mo	10.00 - 15.00 Uhr
Di	10.00 - 13.00 Uhr
Mi	10.00 - 12.00 Uhr und 16.00 - 18.00 Uhr
Do	16.00 - 18.00 Uhr
Fr	10.00 - 15.00 Uhr
Sa	Jeden 1. im Monat 10.00 - 12.00 Uhr

In den Sommermonaten Juli und August haben wir nur vormittags geöffnet.

Kleidershop DRK
An der Kreuzkirche 11
44623 Herne
Tel.: 0 23 23 / 969 408
E-Mail: **info@drk-herne.de**
Web: **drk-herne.de**

Kleidershop DRK
Hauptstraße 210
44649 Herne
Tel.: 0 23 25 / 969 409
E-Mail: **info@drk-herne.de**
Web: **drk-herne.de**

Brockenhaus 1 / Second-Hand Möbelhaus
(auch kostenlose Abholung gut erhaltener gebrauchter Möbel und Durchführung von Haushaltsauflösungen)
Corneliusstr. 19
44653 Herne
Tel.: 0 23 25 / 9 59 20
Web: **www.gfs-ev.de**

Brockenhaus 2 / Second-Hand Warenhaus
(gebrauchte Kleidungsstücke und kleinere Haushaltswaren)
Hauptstr. 295 - Ecke Mozartstr.-
44649 Herne
Tel.: 0 23 25 / 95 92 35

Kleiderladen
Deutscher Kinderschutzbund Herne
Straßburger Str. 2
44623 Herne
Tel.: 0 23 23 / 5 46 22
Web: **www.kinderschutzbund-herne.de/laden**
E-Mail: **info@kinderschutzbund-herne.de**

Kleiderladen
Deutscher Kinderschutzbund Eickel
Hauptstr. 35
44651 Herne
Tel.: 0 23 25 / 6 28 18
Web: **www.kinderschutzbund-herne.de/laden**
E-Mail: **info@kinderschutzbund-herne.de**

DRK – Lieblingsstücke in Wanne-Eickel
Hauptstr. 210
44649 Herne
Tel.: 0 23 25 / 96 94 09

Kleiderladen Caritasverband Herne e.V.

Kleiderladen im Caritas Centrum
Schulstraße 16
44623 Herne
Tel.: 0 23 23 / 92 96 00
Öffnungszeiten:
Di 9.30 - 13.00 Uhr
Web: www.caritas-herne.de/beraten-und-helfen/kleiderlaeden

Kleiderladen im Möbelhof
Castroper Straße 66
44628 Herne
Tel.: 0 23 23 / 92 96 09 57
Öffnungszeiten:
Mo, Di, Mi, und Fr 11.00 - 16.00
Do 11.00 - 18.00 Uhr
Web: **www.caritas-herne.de/beraten-und-helfen/kleiderlaeden**

Möbelhof Caritasverband Herne e.V.
Castroper Straße 66
44628 Herne
Tel.: 0 23 23 / 92 96 09 57
Web: **www.caritas-herne.de/beraten-und-helfen/moebelhof**

Stöberlädchen „Pusteblume“ des Ev. Kinderheims Herne
Kurhausstr. 88
44652 Herne
Web: **www.ev-kinderheim-herne.de/spendenlaedchen-pusteblume**

Second Hand Shop „Klamottenkiste“
Zeppelin-Zentrum
Zeppelinstr. 1
44651 Herne
Tel.: 0 23 25 / 6 08 40
Öffnungszeiten:
Mo -Do 9.00 - 12.00 Uhr

Sportvereine in Herne

Der Stadtsportbund Herne e.V. informiert auf seiner Internetseite www.ssb-herne.de auf schnelle und unkomplizierte Weise über die Sportangebote und Sportvereine in Herne.

Angebote der Jugendförderung für Kinder ab 6 Jahre

Stadtteilzentrum H2Ö
Hölkeskampring 2
44625 Herne
Ansprechpartnerin: Susanne Klaus
Tel.: 0 23 23 / 16 44 60
E-Mail: **h2oe@herne.de**
Web: **www.herne.de/h2oe**

Spieliothek & Spielecafé
Spielezentrum
Ansprechpartner/in: Thomas Moder / Susanne Klaus
Tel.: 0 23 23 / 16 44 61
E-Mail: **info-spz@spielezentrum.de**
Web: **www.spielezentrum.de**
Angebote:
z.B. Spiele-Sonntag, Spieleverleih, Spiele Café
Offene Kinder- und Jugendarbeit
Tel.: 0 23 23 / 16 44 55
Öffnungszeiten:
Kinder 6-12 Jahre
Dienstag - Freitag von 14.30 - 17.30 Uhr
Jugendliche 12+
Mittwoch von 18.00 - 20.00 Uhr
Donnerstag & Freitag von 18.00 - 21.00 Uhr
Angebote:
- mitbestimmen – miteinander – mitmachen – mitspielen
- Kulturprojekte
- spezielle Ferienöffnungszeiten
- Mädchen- und Jungentage

offen - für jede*n - kostenfrei
Dienstleistungssektor: In der „Dienstleistungsstelle Jugendhilfe“ finden Sie Dienstleistungen für Kinder, Jugendliche und Familien vor Ort.
Termine nach Vereinbarung:
Familienbüro
Tel.: 0 23 23 / 16 34 81
Jugendhilfe im Strafverfahren
Tel.: 0 23 23 / 16 32 22
Fachdienste Pflegekinderdienst und „Begleiteter Umgang“
Tel.: 0 23 23 / 16 36 32
Allgemeiner Sozialer Beratungsdienst
Tel.: 0 23 23 / 16 33 28
Familien- und Schulberatungsstelle
Tel.: 0 23 23 / 16 36 40
Koordinierungsstelle Bildung und Teilhabe

Abenteuerspielplatz Hasenkamp
Im Hasenkamp 24
44625 Herne
Ansprechpartner/in: Tabea Stolz & Ugur Önver
Tel.: 0 23 25 / 4 40 82
E-Mail: **asp@herne.de**
Web: **www.herne.de/asp-hasenkamp**
Öffnungszeiten:
Mo 14.30 - 17.30 Uhr
Kinder unter 6 Jahren mit Begleitperson
Di - Fr 14.00 - 18.00 Uhr
Kinder ab 6 Jahren ohne Begleitperson
Mi 10.30 - 13.30 Uhr
Kinder unter 6 Jahren mit Begleitperson

Jugendzentrum „Die Wache“
Mont-Cenis-Str. 292
44627 Herne
Tel.: 0 23 23 / 39 57 289
E-Mail: **info@diewacheherne.de**
Web: **www.diewache.herne.de**
Angebote für Kinder ab 6 Jahren:
- z. B. Freizeit- und Sportveranstaltungen

Jugendzentrum „Der Heisterkamp“
Heisterkamp 62
44652 Herne
Ansprechpartnerin: Arna Dedic
Tel.: 0 23 23 / 16 44 89
E-Mail: **derheisterkamp@herne.de**
Facebook: **„Der Heisterkamp Eickel“**
Angebote:
- z. B. Freizeitangebote, Außengelände, Räume für Kindergeburtstage

Jugendtreff „Am Freibad“
Am Freibad 30
44649 Herne
Ansprechpartnerin: Anke Withöft
Tel.: 0 23 25 / 5 06 21
E-Mail: **jugendtreffamfreibad@herne.de**
Web: **www.jugendtreff-am-freibad.de**
Angebote für Kinder ab 6 Jahre:
- z. B. Mädchen- und Jungentage, Spiel- und Kreativangebote, Ferienaktionen

Stadtteilzentrum Pluto
Wilhelmstr. 89a
44649 Herne
Kontakt:
Tel.: 0 23 23 / 16 39 64
E-Mail: **pluto@herne.de**
Web: **www.pluto.herne.de**

In den Ferien immer spezielle Programme und besondere Öffnungszeiten und Ausflüge, die auf der Homepage zeitnah vor den Ferien veröffentlicht werden.

Öffnungszeiten für Kinder und Teens bis 13 Jahre:
Mo, Di, Do, Fr 14.30 - 17.30 Uhr
montags ist Familientag, Eltern und jüngere Geschwister dürfen mitkommen.

Öffnungszeiten für Jugendliche ab 14 Jahren:
Mo, Di 18.00 - 21.00 Uhr
Fr 14.30 - 18.30 Uhr

Die Öffnungszeiten werden sich zeitnah ändern. Die aktuellen Öffnungszeiten sind unter www.pluto.herne.de einsehbar

Jugendfreizeithäuser in katholischer Trägerschaft
(für Kinder und Jugendliche ab 6 Jahre)

St. Michael
Bickernstr. 25
44649 Herne
Angebot:
- Internetcafé

Allerh. Dreifaltigkeit
Helmholtzstr. 7
44649 Herne
Angebot:
- Kinderchor, Bücherei

St. Barbara
Hofstr. 1
44651 Herne
Angebot:
- Malkurse, Kinderkarneval

St. Marien
Herzogstr. 23
44651 Herne
Angebot:
- Tischtennistreff

Hl. Familie
Rottbruchstr. 13
44625 Herne
Angebot:
- Familienangebote, Teestube für Jugendliche mit Behinderung

St. Bonifatius
Glockenstr. 7
44623 Herne
Angebot:
- Tischtennnisplatten

St. Marien
Bismarckstr. 72a
44629 Herne
Angebot:
- Ferienprogramm, Mal- und Werkraum

Thomas-Morus-Haus
Widumerstr. 4
44627 Herne
Angebot:
- Große Spielwiese mit Spielgeräten

St. Dreifaltigkeit
Börsinghauser Str. 60
44627 Herne
Angebot:
- Kinderchor, Musikinstrumente

Jugendfreizeithäuser in evangelischer Trägerschaft
(für unterschiedliche Altersgruppen zwischen 6 bis 25 Jahren, bitte erfragen)

Kindertreff Cranger Arche
Sternstr. 30
44653 Herne
(findet jetzt auch im Neubau Unser-Fritz-Str. statt)

Jugendtreff Punkt
Unser-Fritz-Str. 30
44649 Herne
Angebot:
- Ausflüge, Turniere, Events, Sportangebote (Billard, Tischtennis, Dart...)

HOT Jugendbistro
Hauptstr. 245b
44649 Herne
Teile des umfangreichen Angebotes:
- vielfältige Spielmöglichkeiten, Kochmöglichkeiten, Kulturarbeit, Poetry Slam Veranstaltungen

Katakombe
Göddenhoff 8
44651 Herne
Teile des umfangreichen Angebotes:
- Konzerte, Kochen, Fotowettbewerb, Ausflüge, Café-Bereich, Spielangebot

Jugendheim Wanne-Süd
Zeppelinstr. 1
44653 Herne
Angebot:
- Turniere, Airhockey, Billard, und Kicker

Jugendtreff Eickel
Sennestr. 2
44652 Herne
Angebot:
- Hausaufgabenbetreuung, Theatergruppe, zahlreiche Sportmöglichkeiten

You!gend-Treff in Holsterhausen
Ludwig-Steil-Str. 25
44625 Herne
Angebot:
- Kochen, Turniere, Konzerte, Hausaufgabenbetreuung, Café-Bereich, zahlreiche Sportangebote

Jugend-Cafe
Bismarckstr. 98
44629 Herne
Angebot:
- Billard, Tischtennis, Disco, Sportraum, Kicker etc.

Dreifaltigkeit
Regenkamp 78
44629 Herne
Angebot:
- Turniere, Ausflüge, großes Außengelände, Billard, Kicker etc.

CVJM
Sodingerstr. 3
44623 Herne
Teile des umfangreichen Angebotes:
- Ferienaktionen, Freizeiten, Projekttage, Flohmarkt, Feste, Hausaufgabenhilfe

Café 26
Von-der-Heydt-Str. 26
44629 Herne
Teile des umfangreichen Angebotes:
- Hausaufgabenbetreuung, Tanzprojekt, Café-Bereich, Air-Hockey, Konzerte, Girls only

Jugendtreff Zion
Roonstr. 84
44628 Herne
Angebot:
- Hausaufgabenbetreuung, Turniere, Kochen, Billard, Tischtennis, Kicker

Konfitüre
Schadeburgstr. 57
44627 Herne
Angebot:
- Filmnachmittage, Turniere, großes Außengelände, Billard, Kicker

Jugendfreizeithäuser in Trägerschaft von SJD - Die Falken und Spielraum e.V.

(für Kinder und Jugendliche zwischen 6 und 18 Jahren, bitte bei Interesse genaue Zielgruppe erfragen)

Kinder-, Teenie und Jugendtreff „Pub á la Pub“
Unser-Fritz-Str. 95
44653 Herne
Tel.: 0 23 25 / 9 30 73 29
Teile des umfangreichen Angebotes:
- Spiel-, Sport-, Kreativ- und Medienangebote, Ferienprogramm, Disco

Kindertreff „Am Pütt“
Barbarastr. 34
44651 Herne
Tel.: 0 23 25 / 70 20 7
Teile des umfangreichen Angebotes:
- wöchentliche Kochangebote, Ausflüge, Ferienprogramm, Sport- (Skateboard Mini-Halfpipe) und Handwerkangebote

Kinder- und Jugendtreff „JUP“
Pantrings Hof 4a
44628 Herne
Teile des umfangreichen Angebotes:
- Hausaufgabenhilfe, Ferienprogramm, Feste, Spiel- und Sportangebote

Begegnungsstätte / Haltestelle Horsthausen
Gneisenaustr. 6
44628 Herne
Teile des umfangreichen Angebotes:
- Filmnachmittage, Ferienprogramm, kleiner Außenbereich mit Spielgeräten, Feste

Jugendfreizeithaus in Trägerschaft des Stadtsportbundes

Sportjugendhaus
Westring 263
44629 Herne
Tel.: 0 23 23 / 2 63 28
E-Mail: **sportjugendhaus@ssb-herne.de**
Web: **www.ssb-herne.de**
Instagram: **sportjugendhaus_herne**
Zielgruppe: Kinder 6 - 13 Jahre, Jugendliche ab 14 Jahre
Teile des umfangreichen Angebotes:
- Wöchentliches Backen, kostenloses Mittagessen, Mottofeiern, großes Jugendcafé, Spiel und Sport, „Ausflüge“

Herner Grundschulen

Herne-Wanne

Laurentiusschule
Gahlenstr. 5
44653 Herne
Schulleitung: Martina Nissalk
Tel.: 0 23 25 / 7 56 88
Fax: 0 23 25 / 56 91 88
E-Mail: **verwaltung@gs-lau.schulen-herne.de**
Web: **laurentiusschule.herne.de**

Grundschule Josef
Stöckstr. 113
44649 Herne
Schulleitung: Robert Faber
Stellvertretende Schulleitung:
Janine Cheruthottunkal
Tel.: 0 23 25 / 7 20 65
Fax: 0 23 25 / 63 56 34
E-Mail: **verwaltung@josefschule-herne.de** oder
schulleitung@josefschule-herne.de
Web: **www.josefschule-herne.de**

Grundschule Claudiusschule
Claudiusstr. 88
44649 Herne
Schulleitung: Britta Nutt-Winter
Tel.: 0 23 25 / 79 10 92
Fax: 0 23 25 / 56 91 98
E-Mail: **verwaltung@gs-cla.schulen-herne.de**
Web: **www.claudiusschule.de**

Grundschule Michaelschule
Michaelstr. 16
44649 Herne
Schulleitung: Necla Sezer
Tel.: 0 23 25 / 5 07 55
Fax: 0 23 25 / 56 91 13
E-Mail: **verwaltung@gs-mic.schulen-herne.de**
Web: **www.michaelschule.herne.de**

Herne-Eickel

Grundschule Freiherr-vom-Stein
Steinstr. 17
44652 Herne
komm. Schulleitung: Petra Schachner
Tel.: 0 23 25 / 9 68 97 30
Fax: 0 23 25 / 9 68 97 31
E-Mail: **verwaltung@gs-fvs.schulen-herne.de**
Web: **www.gs-freiherr-vom-stein.herne.de/**

Südschule
Städtische Gemeinschaftsgrundschule
Plutostr. 115
44651 Herne
Schulleitung: Raphaela Brinkhoff
Konrektorin: Karolin Asmuth
Tel.: 0 23 25 / 3 28 00
Fax: 0 23 25 / 58 97 90
E-Mail: **verwaltung@gs-sue.schulen-herne.de**
Web: **www.suedschule-herne.de**

Grundschule am Eickeler Park
Reichstr. 44
44651 Herne
Schulleitung: Sonja Willink
Stellvertretung: Anne Koch
Tel.: 0 23 25 / 6 05 22
Fax: 0 23 25 / 4 67 00 21
E-Mail: **schulleitung@parkschule-herne.de**
Web: **www.parkschule-herne.de**

Europaschule Königstraße
Königsstr. 25
44651 Herne
Schulleitung:
Gabriele Schlemminger und Sandra Ballard
Tel.: 0 23 25 / 3 44 00
Fax: 0 23 25 / 93 24 57
E-Mail: **schulleitung@gs-eur.schulen-herne.de**
oder **sekretariat@gs-eur.schulen-herne.de**
Web: **www.europaschule-herne.de**

Herne-Mitte

Schule am Schloss
Lackmanns Hof 95
44629 Herne
Schulleitung: Christine Asholt
Tel.: 0 23 23 / 16 93 80
E-Mail: **verwaltung@gs-sas.schulen-herne.de**

Grundschule Ohmstraße
Ohmstr. 2
44629 Herne
Schulleitung: Daniel Ache
Tel.: 0 23 23 / 16 93 45
Fax: 0 23 23 / 92 43 78
E-Mail: **verwaltung@gs-ohm.schulen-herne.de**
Web: **www.ohmschule.herne.de**

Grundschule Kunterbunt
Neustraße 16
44623 Herne
Tel.: 0 23 23 / 5 26 61
Fax: 0 23 23 / 98 87 17
Schulleitung: Claudia Huhmann-Rohkämper
E-Mail: **sekretariat@gs-kub.schulen-herne.de**
Web: **www.gs-berliner-platz.herne.de**

Galileo-Schule
Schulstr. 57
44623 Herne
Schulleitung: Sonja Mersch
Tel.: 0 23 23 / 16 44 92
E-Mail: **verwaltung@galileo-schule-herne.de**
Web: **galileo-schule-herne.de**

Grundschule Kolibri-Schule
Jean-Vogel-Str. 36
44625 Herne
Schulleitung: Stephanie Lakomy
Tel.: 0 23 23 / 16 39 70
Fax: 0 23 23 / 16 39 81
E-Mail: **sekretariat@gs-kol.schulen-herne.de**
Web: **www.kolibri-schule-herne.de**

Grundschule Schillerschule
Schillerstr. 51
44623 Herne
Schulleitung: Andrea Sdun
Stellvertreter: Florian
Leitende Fachkraft der OGS: Alice Pustelnik
Tel.: 0 23 23 / 5 30 69
Fax: 0 23 23 / 94 53 08
E-Mail: **schulleitung@schillerschule-herne.de**
sekretariat@schillerschule-herne.de
Web: **www.schillerschule-herne.de**

Grundschule Sonnenschule
Rottbruchstr. 10
44625 Herne
Schulleitung: Kristina Wagener
Tel.: 0 23 25 / 4 14 30
Fax: 0 23 25 / 96 99 31
E-Mail: **sekretariat@gs-son.schulen-herne.de**
Web: **gs-sonnenschule.herne.de**

Grundschule Horst
Richardstr. 6
44625 Herne
Schulleitung: Claudia Marjanovic
Konrektor: Andreas Horsch
Tel.: 0 23 25 / 4 16 07
Fax: 0 23 25 / 91 01 58
E-Mail: **verwaltung@gs-hor.schulen-herne.de**
Web: **www.gs-horstschule.herne.de**

Städt. Kath. Grundschule an der Bergstraße
Bergstr. 13
44625 Herne
Schulleitung: Frau Blind
Tel.: 0 23 23 / 4 65 59
Fax: 0 23 23 / 94 33 15
E-Mail: **sekretariat@**
katholischegrundschulebergstrasse.de
Web: **www.katholischegrundschulebergstrasse.de**

Herne-Sodingen

Grundschule Pantrings Hof
Eberhardt-Wildermuth-Str. 43
44628 Herne
Schulleitung: Elif Roßmannek
Stellvertretende Schulleitung: Jenny Henkel
Tel.: 0 23 23 / 8 38 33
Fax: 0 23 23 / 98 11 78
E-Mail: **verwaltung@gs-pah.schulen-herne.de**
Web: **www.pantrings-hof.herne.de**

Grundschule Jürgens Hof
Jürgens Hof 61
44628 Herne
Schulleitung: Kira Heuer
Kommissarische Schulleitung: Martin Renner
Tel.: 0 23 23 / 8 38 37
Fax: 0 23 23 / 98 12 59
E-Mail: **verwaltung@gs-juh.schulen-herne.de**
Web: **www.grundschule-juergens-hof.de**

Grundschule Max-Wiethoff-Straße
Max-Wiethoff-Str. 14 a
44627 Herne
Schulleitung: Sebastian Reinhardt
Tel.: 0 23 23 / 6 44 44
Fax: 0 23 23 / 96 11 93
E-Mail: **info@gs-mws.schulen-herne.de**
Web: **www.max-wiethoff-schule.de**

Grundschule Vellwigstraße
Vellwigstr. 28
44628 Herne
Schulleiterin: Jutta Himmel
Stellv. Schulleitung: Yvonne Wittenbreder-Molloisch
Tel.: 0 23 23 / 3 54 91
Fax: 0 23 23 / 93 54 20
E-Mail: **verwaltung@gs-vel.schulen-herne.de**
Web: **www.gs-vellwigstrasse.herne.de**

Grundschule Börsinghauser Straße
Börsinghauser Str. 64
44627 Herne
Schulleitung: Claudia Patz
Tel.: 0 23 23 / 3 54 38
Fax: 0 23 23 / 93 14 17
E-Mail: **verwaltung@gs-boe.schulen-herne.de**

Förderschulen in Herne
Förderschwerpunkt Geistige Entwicklung

Forellstraße
Forellstr. 101 - 113
44629 Herne
Schulleitung: Gisbert Knierim
Stellv. Schulleitung: Margit Keßebohm
Tel.: 0 23 25 / 4 13 70
E-Mail: **verwaltung@fo-for.schulen-herne.de**

Robert-Brauner-Schule
Bergstr. 93b
44625 Herne
Stellvertr. Schulleitung: Jaqueline Storz
Tel.: 0 23 23 / 94 33 27
Fax: 0 23 23 / 94 33 29
E-Mail: **sekretariat@fo-rbs.schulen-herne.de**
Web: **www.robert-brauner-schule.de**

Förderschwerpunkt Sprache

Erich-Kästner-Schule
Eberhard-Wildermuth-Str. 43
44628 Herne
Teilstandort:
Erich-Kästner-Schule
Grüner Weg 14
44627 Herne
Schulleitung: Nicole Buchbender
Tel.: 0 23 23 / 86 06
Fax: 0 23 23 / 98 12 17
Web: **www.erich-kaestner-schule-herne.de**
Hauptstandort:
Primarstufe (Förderschwerpunkte Sprache/Lernen)
Teilstandort:
Sekundarstufe (Förderschwerpunkt Lernen)
Grüner Weg 14
44627 Herne
Tel.: 0 23 23 / 93 12 46

Förderschule Emotionale und soziale Entwicklung, Primarstufe und Sekundarstufe I sowie Schule für Kranke

Schule an der Dorneburg
Königstr. 72
44651 Herne
Schulleitung: Isabella Enste
Konrektor: Martin Buchholz
Tel.: 0 23 23 / 16 22 04
Fax: 0 23 23 / 16 43 53
E-Mail: **SLDorneburg@gmx.de**
Web: **www.dorneburg.de**

Hilfen bei Notfällen

Polizei-Notruf
Tel.: 110

Polizei Notfall-Fax (für Gehörlose)
Fax: 0 23 23 / 95 0-12 34
und 0 23 23 / 96 0-12 34

Feuerwehr-Notruf / Notarzt
Tel.: 112

Feuerwehr Notfall-Fax (für Gehörlose)
Fax: 0 23 23 / 16-29 70

Zentrale ärztlicher Notfalldienst NRW

- vermittelt Sie an Ärzte (Notfallpraxis oder Hausbesuch) im Bereitschaftsdienst in jeder Stadt:

Tel.: 116 117 (ohne Vorwahl & kostenlos)

Erreichbarkeit:

Mo, Di und Do	18.00 – 8.00 Uhr
Mi und Fr	13.00 – 8.00 Uhr
Sa, So, Feiertage	8.00 – 8.00 Uhr

Zahnärztlicher Notdienst
Tel.: 0 18 05 / 98 67 00
(14ct./Minute aus dem deutschen Festnetz, mobil evtl. teurer)
Feste Behandlungszeiten:

Mi	18.00 – 19.00 Uhr
So, Feiertage	10.00 – 11.00 Uhr
und	18.00 – 19.00 Uhr

Kinderärztlicher Notdienst Bochum-Herne
Klinik für Kinder- und Jugendmedizin
Alexandrinenstr. 5
44791 Bochum
Web: **www.kind-herne.de / www.kind-bochum.de**

Mo, Di, Do	19.00 – 21.00 Uhr
Mi, Fr	16.00 – 21.00 Uhr
Sa, So u. Feiertag	9.00 – 21.00 Uhr

Notfallpraxis
Wiescherstr. 24 (am EVK)
44623 Herne
Tel.: 116 117

Mo, Di, Do	18.00 – 22.00 Uhr
Mi, Fr	13.00 – 22.00 Uhr
	15.00 – 21.00 Uhr
Sa, So, Feiertag	8.00 – 22.00 Uhr

24-Stunden Stillambulanz/Stillhotline
St. Anna Hospital
Hospitalstr. 19
44649 Herne
Stillhotline: 0 23 25 / 98 65 36 4
Sie können rund um die Uhr ohne Anmeldung auf die Station 4a kommen.
Ohne Anmeldung, kostenlos

St. Anna Hospital
Hospitalstr. 19
44649 Herne
Tel.: 0 23 25 / 9 86-0
E-Mail: **info@annahospital.de**

Marien Hospital Herne
Hölkeskampring 40
44625 Herne
Tel.: 0 23 23 / 4 99-0

Kindernotärztliche Notfallpraxis:
Kinder- und Jugendklinik Gelsenkirchen
Adenauerallee 30
45894 Gelsenkirchen
Web: www.kinderklinik-ge.de

Öffnungszeiten:

Mo, Di, Do	19.00-22.00 Uhr
Mi, Fr	16.00-22.00 Uhr
Sa, So, Feiertag	9.00-20.00 Uhr

24-Stunden-Notfallambulanz:
Tel.: 02 09 / 36 92 44

Marienhospital Gelsenkirchen
Virchowstr. 122
45886 Gelsenkirchen
Tel.: 02 09 / 1 72 47 01

24-Stunden-Notfallambulanz
Kinder- und Jugendmedizin
Tel.: 02 09 / 1 72 47 29
Web: **www.marienhospital.eu**

St. Josef-Hospital
Uniklinik für Kinder- und Jugendmedizin
Alexandrinenstr. 5
44791 Bochum
Tel.: 02 34 / 5 09 26 31

24-Stunden-Notfallambulanz
Tel.: 02 34 / 5 09 26 91
Web: **www.josef-hospital.klinikum-bochum.de**

Marien Hospital Witten
Marienplatz 2
58452 Witten
Tel.: 0 23 02 / 1 73-0
Kinder- und Jugendmedizin
Tel.: 0 23 02 / 1 73 13 53
E-Mail: **kinderklinik@marien-hospital-witten.de**
Web: **www.marien-hospital-witten.de**

Vest. Kinder- und Jugendklinik Datteln
Universität Witten/Herdecke
Dr. Friedrich-Steiner-Str. 5
45711 Datteln
Tel.: 0 23 63 / 9 75-0
Web: **www.kinderklinik-datteln.de**
E-Mail: **info@kinderklinik-datteln.de**

Ev. Krankenhaus
Herne Mitte
Wiescherstr. 24
44623 Herne
Tel.: 0 23 23 / 4 98-0
Web: **www.evk-herne.de**
E-Mail: **info@evk-herne.de**

Ev. Krankenhaus
Herne Eickel
Hordeler Str. 7-9
44651 Herne
Tel.: 0 23 23 / 4 98 90
Web: **www.evk-herne.de**
E-Mail: **info@evk-herne.de**

Giftnotrufzentrale
Tel.: 02 28 / 1 92 40 **(Bonn)**
oder 0 30 / 1 92 40 **(Berlin)**

Elterntelefon
- Anonyme Beratung und Hilfe in schwierigen Situationen

Tel.: 08 00 / 1 11 05 50 **(kostenlos)**

Erreichbarkeit:
Mo – Fr 9.00 – 11.00 Uhr
Di – Do 17.00 – 19.00 Uhr

In der **kostenlosen App des BfR** finden Sie Informationen zur Vorbeugung von Vergiftungsunfällen bei Kindern und zu Erste-Hilfe-Maßnahmen. Alle Hinweise zu Gefahrenstoffen im Haushalt sind auch ohne Internetzugang abrufbar. Im Notfall kann direkt aus der App ein Giftinformationszentrum angerufen werden.

Jetzt für Android & iOS downloaden!

www.bfr.bund.de

BfR
Bundesinstitut für Risikobewertung

Danke!

Wir bedanken uns herzlich bei unseren Unterstützern, die es uns ermöglichen, Ihnen die Begrüßungstasche in der vorliegenden Form zu überreichen.

STADTWERKE HERNE

Herner Sparkasse

Flora Apotheke
an der Akademie
Mont-Cenis-Straße 267 · 44627 Herne
Telefon 02323 5 05 95
am EvK Eickel
Hordeler Straße 1 · 44651 Herne
Telefon 02325 58 70 86

BABY-NOVA
Aus Liebe zur Familie

Herausgeber:

Stadt Herne
Mit Grün. Mit Wasser. Mittendrin.
Der Oberbürgermeister

Verantwortlich:
Fachbereich Kinder-Jugend-Familie
Familienbüro
Postfach 10 18 20
44621 Herne

Gestaltung:
flowconcept, Detmold

Stand: Juni 2025